

MEMORIA

2005 - 2006

EUSKO JAURLARITZA



GOBIERNO VASCO

LURRALDE ANTIKOLAMENDU
ETA INGURUMEN SAIA
HEZKUNTZA, LIBERTSADATE
ETA IKERKETA SAIA

DEPARTAMENTO DE ORDENACION
DEL TERRITORIO Y MEDIO AMBIENTE
DEPARTAMENTO DE EDUCACIÓN,
UNIVERSIDADES E INVESTIGACIÓN



ingurugela
CEIDA

ÍNDICE

INGURUGELA-CEIDA	3
LÍNEAS PRIORITARIAS DE TRABAJO.....	7
1.- INVESTIGACIÓN Y EXPERIMENTACIÓN	8
1.1. Agenda 21 escolar: un programa educativo para el desarrollo sostenible.....	9
1.2. Programa de subvenciones para impulsar en los centros escolares proyectos de innovación, investigación o experimentación en educación ambiental	11
1.3. Proyecto de investigación, evaluación y elaboración de propuestas.....	13
2.- FORMACIÓN DEL PROFESORADO.....	16
• GARATU.....	17
• Relación de cursos	19
3.- SENSIBILIZACIÓN.....	22
3.1. Programa Aztertu.....	23
3.2. XV Encuentros Territoriales de Educación Ambiental.....	27
3.3. Plan para la Interpretación, Investigación y Educación Ambiental de la Reserva de la Biosfera de Urdaibai.....	28
3.4. Centros ambientales.....	29
4.- RECURSOS.....	30
4.1. Recursos didácticos.....	30
4.2. Centros de documentación.....	33
5.- PARTICIPACIÓN Y COORDINACIÓN.....	34
5.1. Coordinación interna.....	34
5.2. Participación en Foros medioambientales de la C A P V.....	35
5.3. Participación en foros de educación ambiental.....	36
6.- ANEXOS.....	39

AURKIBIDEA

INGURUGELA-CEIDA.....	3
LEHENTASUNEZKO LAN LERROAK.....	7
1.- IKERKUNTZA ETA ESPERIMENTAZIOA	8
1.1. Eskolako Agenda 21: Garapen jasangarrirako hezkuntza programa.....	9
1.2. Ikastetxeek, Ingurumen-hezkuntzaren alorrean, berrikuntza, ikerkuntza edo esperimentazio egitasmoak gauzatu ditzaten diru-laguntzak.....	11
1.3. Ikertuntza, ebaluazioa eta proposamenak garatzeko proiektua.....	13
2.- IRAKASLEEN PRESTAKUNTZA... ..	16
• GARATU.....	17
• Ikastaroen zerrenda	19
3.- SENTSIBILIZAZIOA.....	22
3.1. Aztertu Programa.....	23
3.2. Ingurumen-hezkuntzako XV.Herrialdeko Topaketak.....	27
3.3. Urdaibaiko Biosfera Erreserbako Ingurumen Interpretazio, Ikerketa eta Hezkuntzarako Egitamua	28
3.4. Ingurumen-zentroak.....	29
4.- BALIABIDEAK.....	30
4.1. Baliabidea didaktikoak.....	30
4.2. Dokumentazio guneak.....	33
5.- PARTAIDETZA ETA KOORDINAZIOA.....	34
5.1. Barne Koordinazioa.....	34
5.2. E A Eko Ingurumenari buruzko eztabaida-guneetan partehartzea.....	35
5.3. Ingurumen-hezkuntzako foro ezberdinen partehartzea.....	36
6.- ERANSKINAK.....	39

INGURUGELA-CEIDA: INGURUGIROAREKIKO IRAKASBIDEEN HEZKUNTZA IKERKETARAKO IKASTEAGIAK

INGURUGELA-CEIDA: CENTROS DE EDUCACIÓN E INVESTIGACIÓN DIDÁCTICO AMBIENTAL

Los centros INGURUGELA-CEIDA fueron creados en 1990. Son centros de apoyo al profesorado y a los centros escolares, destinados a impulsar la educación ambiental en el sistema educativo no universitario.

INGURUGELA-CEIDA ikasteagiak 1990ean sortu zituzten. Irakasleei eta ikastetxeei unibertsitateaz kanpoko hezkuntza-sisteman ingurumen-hezkuntza sustatzen laguntzeko sortutakoak dira.

La “Estrategia Ambiental Vasca de Desarrollo Sostenible 2002-2020” del Gobierno Vasco recoge entre otros un compromiso a asumir en el ámbito de la Educación:

Eusko Jaurlaritzaren “Garapen Jasangarriaren EAEko 2002-2020 Ingurumen Estrategian” Hezkuntzak bere gain hartu behar dituen konpromiso batzuk biltzen direla, hala nola:

Implantar la Agenda 21 Escolar en un 50 % de los centros escolares de enseñanza obligatoria para el 2006 y en un 100% para el 2012.

2006. urterako derrigorrezko irakaskuntzako ikastetxeen % 50ean eta 2012rako % 100ean Eskolako Agenda 21 abiaraztea.

Para desarrollar este compromiso el 7 de junio de 2002, se renueva el convenio de colaboración entre el Departamento de Ordenación del Territorio y Medio Ambiente y el Departamento de Educación, Universidades e Investigación.

Konpromiso hau aurrera eramateko 2002ko ekainaren 7an Lurralde Antolamendu eta Ingurumen Sailaren eta Hezkuntza, Unibertsitate eta Ikerketa Sailaren arteko lankidetzaz hitzarmena berriztu zuten.

http://www.ingurumena.ejgv.euskadi.net/r49-4152/eu/contenidos/informacion/ceida/eu_981/ceida_e.html

http://www.ingurumena.ejgv.euskadi.net/r49-4152/es/contenidos/informacion/ceida/es_981/ceida_c.html

EGITURA ETA ANTOLAKETA **ESTRUCTURA Y ORGANIZACIÓN**

La red INGURUGELA/CEIDA está formada por cinco centros (BILBAO, DONOSTIA, GASTEIZ, LEGAZPI, y URDAIBAI) y 13 profesores/as. En el curso 2006-2007 se va a incorporar una persona nueva en el centro de Bilbao por una baja por jubilación, además se va a continuar con la colaboración de 3 personas de la convocatoria de licencias retribuidas para la elaboración de materiales y propuestas didácticas.

INGURUGELA/CEIDA sarea bost ikastegik (BILBAO, DONOSTIA, GASTEIZ, LEGAZPI, eta URDAIBAI) eta 13 irakaslek osatzen dute. 2006-2007 ikasturtean Bilboko zentruan pertsona baten ordezkatzeari gertatuko da kide baten erretiratzeagatik. Bestalde material eta proposamen didaktikoak lantzeko lizentzia ordainduetarako deialditik aurreko kurtsoan egon ziren hiru pertsona jarraituko dira.

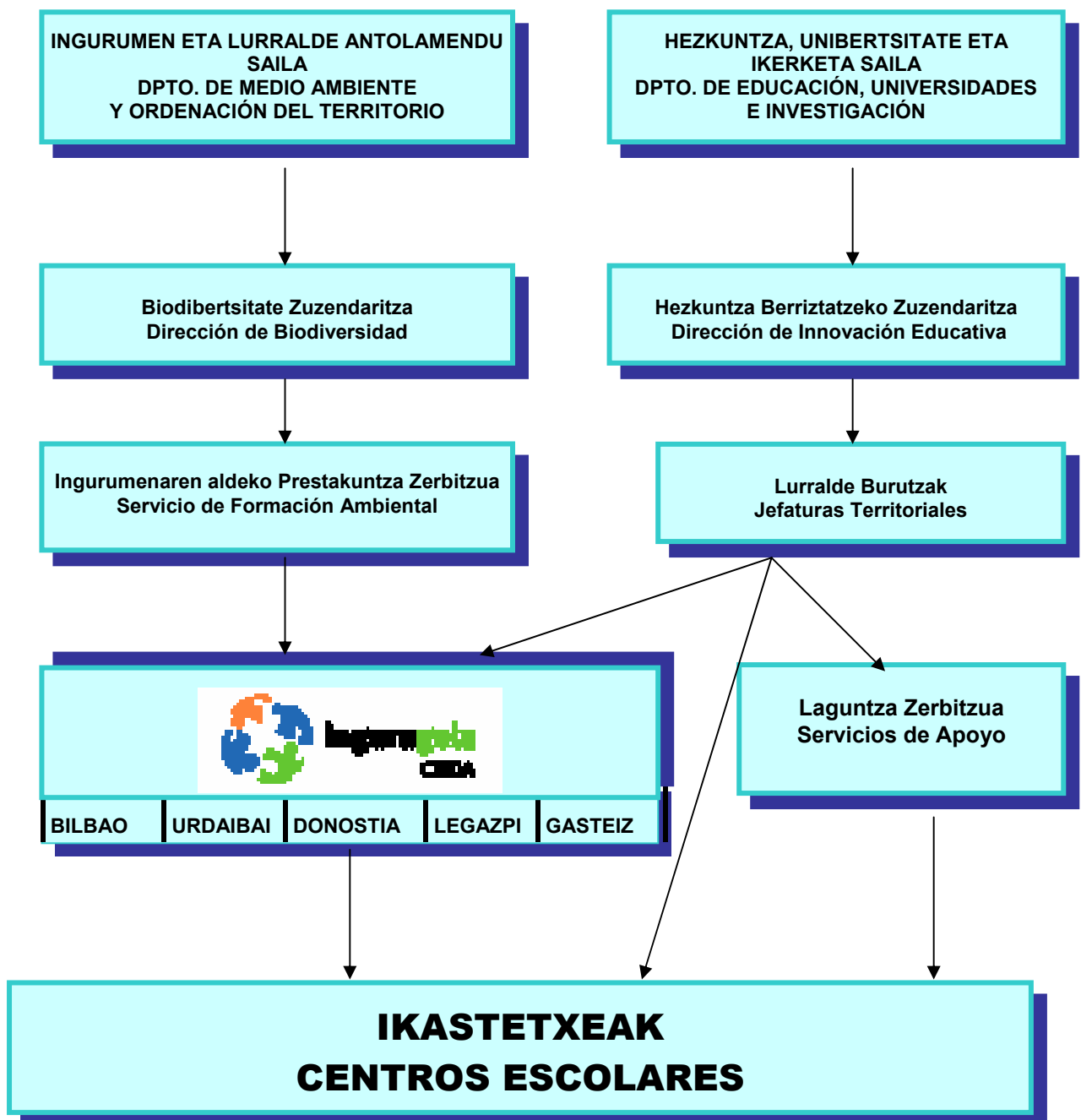

INGURUGELA/CEIDA-REN PERTSONALA
INGURUGELA/CEIDA: PERSONAL

Lurralde Territorio	Tokia Lugar	Zuzendaritza Dirección	Aholkularitza Asesorías				
			Haur Hezkuntza E. Infantil	Lehen Hezkuntza E. Primaria	BH Natur Zientziak E. Secundaria CCNN	BH Gizarte Zientziak E. Secundaria CCSS	Ikasketa lizentziak Licencias de estudios
Araba	Vitoria-Gasteiz	Ane Galarza		Jokin Axpe			
Bizkaia	Bilbao	Asun Fernández	Maite Gracia	Kepa Martinez de Lagos Joseba Etxebarria	Angélica San Martín	Jose Ignazio de Guzman	Ricardo Hernandez Jon Benito Jose Manuel Gutierrez
	Gernika				Joseba Martinez		
Gipuzkoa	Donostia-San Sebastián	Angel Cantera			Arantza Etxarri		
	Eibar				Lourdes Ortiz de Guzman		
	Legazpi			Edurne Huesa	Joxean Auzmendi		

LEHENTASUNEZKO LAN LERROAK

LÍNEAS PRIORITARIAS DE TRABAJO

El trabajo anual se organiza tomando como base el Programa de Educación Ambiental suscrito y aprobado por los Departamentos de Educación, Universidades e Investigación y Medio Ambiente y Ordenación del Territorio según Orden del 22 de junio de 1998 (BOPV del 1 de Octubre).

Urteko lana Ingurumen-hezkuntzarako Programaren jarduera-ildo nagusietan oinarritzen da, zeintzuk Hezkuntza, Unibertsitate eta Ikerketa eta Ingurumen eta Lurralde Antolamendu Sailek 1998ko ekainaren 22ko Aginduaren (urriaren 1eko EHAA) bitartez onartu eta izenpetu zituzten.

1 Investigación y experimentación

La principal finalidad de esta línea es impulsar la innovación en educación ambiental, promoviendo proyectos, proporcionando recursos e investigando en colaboración con los centros.

1 Ikerkuntza eta esperimantazioa

Lan lerro honen helburua ikastetxeetan ingurumen-hezkuntzarekiko berrikuntza sustatzea da eta hori lortzeko, proiektuak gauzatu, baliabideak eskaini eta ikastetxeekin elkar lan eginez Ikerkuntza proiektuak bultzatzen ditugu.

2 Formación del profesorado

La actualización de la práctica docente y la mejora de los procesos de enseñanza-aprendizaje requieren el análisis crítico y la formación, individual y de equipo, para cuyo fin organizamos anualmente el plan de formación.

2 Irakasleen prestakuntza

Irakasleen jardute hezitzaileak gaurkutzeko eta gelako irakas-ikaskuntza prozesuak aberasteko, norbanako nahiz taldeko analisi kritikoa eta berrikuntza bultzatuko dituen prestakuntza programa eratzen eta garatzen dugu urtero.

3 Sensibilización

Conocer los problemas ambientales, tomar conciencia y despertar la preocupación y cuidado sobre el medio son los objetivos de los programas de sensibilización Aztertu y los Encuentros Territoriales.

3 Sentsibilizazioa

Ingurumenaren egoeraren arazoak ezagutzeko, kontzientzia hartzea eta ardura suspertzea dira sentsibilizazio programen helburuak, horien artean Aztertu programa eta Herrialdeko Topaketak.

1 Ikerkuntza eta esperimetazioa

Investigación y experimentación

Favorecer la innovación educativa es uno de los principales objetivos que se desarrolla mediante el programa de Agenda 21 Escolar.

La puesta en marcha de los proyectos conlleva motivación inicial para que los centros presenten proyectos, análisis de las necesidades, oferta de formación específica y seguimiento periódico del proyecto con visitas a los centros.

Eskolako Agenda 21aren helburu nagusia berrikuntza sustatzea da.

Proiektuak abiarazteko honako hauek eskatzen ditu: ikastetxeen hasierako motibazioa proiektuak aurkezteko, premiak aztertzea, prestakuntza berezia burutzea eta aldiroko jarraipena egitea, ikastetxeetara ikustaldiak eginez.

1.1 Agenda 21 escolar: un programa educativo para el desarrollo sostenible

Eskolako Agenda 21: Garapen jasangarrirako hezkuntza programa

1.2 Programa de subvenciones para impulsar en los centros escolares proyectos de educación ambiental

Ikastetxeek, Ingurumen-hezkuntzaren alorrean, egitasmoak gauzatu ditzaten diru-laguntzak

1.3 Proyectos de investigación

Ikertuntza proiektuak

1.3.1 Grupo de investigación y evaluación sobre las Agendas 21 Escolares

Eskolako Agenda 21aren ebaluazio eta ikerketarko lan-taldea

1.3.2 Proyecto de investigación Cátedra Unesco “ La participación de niños/as y adolescentes en el desarrollo sostenible. Metodologías y herramientas”

Unesco Katedraren Ikerkuntza proiektua: “Haur eta nerabeen partaidetza garapen iraunkorrean. Tresnak eta metodoak”

1.1 Eskolako Agenda 21: Garapen iraunkorraren hezkuntza programa

Agenda 21 escolar: un programa educativo para el desarrollo sostenible

Este programa tiene tres objetivos y tres principios: a) la gestión sostenible de los recursos (del centro y del entorno), b) la adecuación curricular y c) la cultura de la participación.

Los centros educativos, los Ayuntamientos o Mancomunidades y los Departamentos de Medio Ambiente y Ordenación del Territorio y de Educación, Universidades e Investigación son las instituciones implicadas y participantes en el programa.

Los centros escolares realizan sus propias Agendas 21 Escolares, además en colaboración con otros centros de su misma localidad o comarca participan en las Agendas 21 Locales. Se trabaja sobre un aspecto ambiental previamente acordado y a los ayuntamientos se llevan propuestas de mejora.

Los centros escolares han participado en la **Modalidad 1**: Proyectos de Agenda 21 Escolar de la convocatoria de subvenciones a centros escolares no universitarios ubicados en la Comunidad Autónoma del País Vasco para el desarrollo de programas de educación para la sostenibilidad.

Hiru oinarri eta helburu ditu programa honek: a) baliabideen kudeaketa iraunkorra (ikastetxekoa eta ingurukoa), b) curriculumaren egokitzapena eta c) parte hartze kultura.

Partaideak eta bultzatzaileak, Ikastetxeak, Udalak edo Mankomunitateak, Lurralde Antolamendu eta Ingurumen Saila eta Hezkuntza, Unibertsitate eta Ikerketa Saila dira.

Ikastetxe bakoitzak bere Eskola Agenda 21a propioa du, baina horrez gainera herri bateko ikastetxe guztiek herri horretako Tokiko Agenda 21ean parte hartzen dute. Guztien artean hitzartutako gai edo ingurumen-aspektu baten inguruan azterketa egiten dute eta udalari hobetze-proposamenek helarazten dizkiote.

Ikastetxeek Iraunkortasunerako hezkuntza-programak garatzeko Euskal Autonomia Erkidegoko unibertsitateaz kanpoko ikastetxeei diru-laguntzen konbokatorian parte hartu dute, **1. modalitatean**: Eskolako Agenda 21 proiektuak.

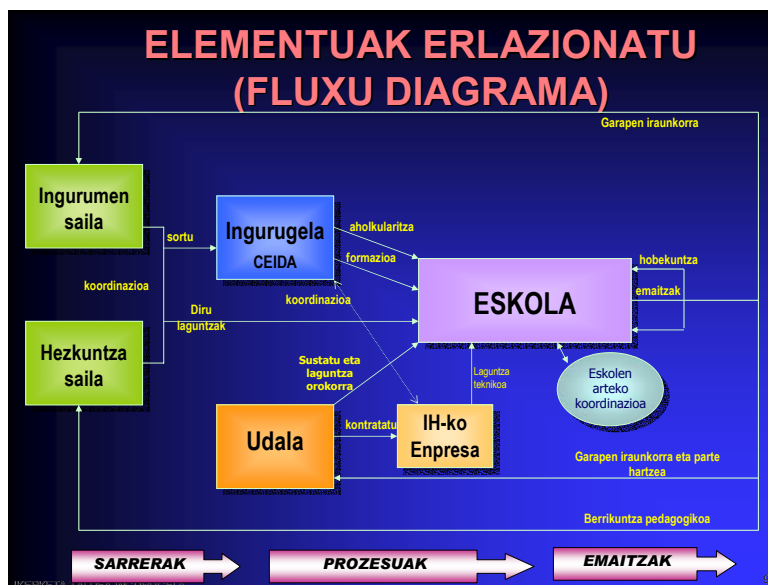

En este curso 2005-2006 el programa se ha desarrollado en 253 centros escolares de 80 municipios.

2005-2006 ikasturte honetan programa hau 80 udaleko 253 ikastetxeetan garatu da.

Con los coordinadores del proyecto se han realizado reuniones periódicas para el intercambio de experiencias, la investigación de metodologías e instrumentos y la elaboración de recursos para la aplicación y evaluación.

Proiektuaren koordinatzaileekin aldiroko bilerak garatu dira, helburu hauekin: esperientzien trukaketa, metodologia eta tresnen ikerketa eta baliabideak lantzea, proiektua aplikatzeko eta ebaluatzeko.

La lista de centros implicados puede consultarse en el anexo 1.

Partaideen zerrenda 1. Eranskinean.

2005-2006 IKASTETXEAK ETA IKASLEAK ESKOLAKO AGENDA 21EAN						
	LH PUBLIKOAK	DBH PUBLIKOAK	PRIBATUAK	CIP	OSORA	IKASLEAK
ARABA	9	5	13		27	11.392
BIZKAIA	45	27	41	4	117	42.330
GIPUZKOA	42	28	39		109	32.339
OSORA	96	60	93	4	253	86.061

1.2 Iraunkortasunerako hezkuntza-programak garatzeko Euskal Autonomia Erkidegoko unibertsitateaz kanpoko ikastetxeei diru-laguntzak

Subvenciones a centros escolares no universitarios ubicados en la Comunidad Autónoma del País Vasco para el desarrollo de programas de educación para la sostenibilidad

- **Modalidad 2:** Proyecto de centro para la introducción o refuerzo de la educación ambiental. (gestión sostenible del centro educativo, huertos escolares, integración curricular de temas ambientales, mejora ambiental del entorno próximo, ...)
- **Modalidad 3:** Estancia en Centros de Educación Ambiental extraescolar de la Comunidad Autónoma del País Vasco.
- **Modalidad 4:** Itinerarios o visitas para conocer el patrimonio ambiental (natural, social y cultural) de la Comunidad Autónoma del País Vasco.
- **2. modalitatea:** Ikastetxeko proiektua ingurumen-hezkuntza sartu edo indartzeko. (ikastetxearen kudeaketa iraunkorra, eskola baratzeak, ingurumen gaiak kurrikuluan sartzea, ingurune hurbilaren ingurumen-hobekuntza...).
- **3. modalitatea:** Egonaldiak eskolaz kanpoko ingurumen-hezkuntzako Euskal Autonomia Erkidegoko ikastegietan.
- **4. modalitatea:** Ibilbideak edo bisitak Euskal Autonomia Erkidegoko ingurumen-ondarea ezagutzeko (natura, gizartea eta kultura).

http://www.ingurumena.ejgv.euskadi.net/r49-434/es/contenidos/ayudas_subvenciones/1156a/es_7879/subvenciones.html

Modalidad 2

Se han desarrollado 80 proyectos. Se ha ofrecido formación, asesoría y materiales adecuados a los proyectos, realizando visitas a cada centro y un seguimiento continuado. El listado de los centros aparece en el anexo 2.

Modalidad 3

A través de esta línea de subvención se pretende potenciar la participación del alumnado en actividades que incluyan la estancia en centros de educación ambiental

2. modalitatea

Ikasturte honetan 80 proiektu burutu dira. Prestakuntza ikastaroak, aholkularitza eta material egokiak eskaini zizkien ikastetxeei bisitak eginez. Ikastetxeen zerrenda atzealdeko 2. eranskinean ageri da.

3. modalitatea

Diru laguntzen ildo honen bidez, Hezkuntza-sistema formalaren osagarri moduan, ingurumen-hezkuntzako eskolaz kanpoko ikastegietan eskaintzen diren

extraescolar.
Durante este curso 2005-2006 han participado 186 centros escolares.

El listado de los centros en el anexo 3.

Modalidad 4

El objetivo de estas ayudas es impulsar el conocimiento y la valoración del patrimonio ambiental de la comunidad. En este curso participarán 180 centros cuyo listado aparece en el anexo 4.

jardueretan ikasleen parte hartzea sustatu nahi da.

2005-2006 ikasturtean 186 ikastetxek hartu dute parte. Zerrenda atze aldeko 3. eranskinean.

4. modalitatea

Diru laguntza hauen helburua ingurumen-ondarea ezagutzea eta baloratzea da. 180 ikastetxek hartu dute parte. Hauen zerrenda atzealdeko 4. eranskinean ikus daiteke.

	IKASTETXEAK			OSORA
	ARABA	BIZKAIA	GIPUZKOA	
1. MODALITATEA Eskola Agenda 21	27	117	109	253
2. MODALITATEA Ikastetxeko proiektuak	7	47	26	80
3. MODALITATEA Egonaldiak	16	91	79	186
4. MODALITATEA Ibilbideak	12	108	60	180
OSORA	62	363	274	699

1.3 Ikertuntza proiektua

Proyectos investigación

1.3.1 Grupo de investigación y evaluación sobre las Agendas 21 Escolares

El Departamento de Educación concedió tres licencias retribuidas para investigar y evaluar el desarrollo de las Agendas 21 Escolares desde el curso 2003-2004 en que se pusieron en marcha y proponer vías de desarrollo futuro que nos conduzcan al cumplimiento de las metas fijadas en la Estrategia Vasca de Desarrollo Sostenible.

La investigación la han realizado analizando documentos y memorias. También mediante cuestionarios (a 230 coordinadores) y entrevistas a personas seleccionadas. Las conclusiones de este estudio se presentaron en los XV Encuentros Territoriales de Educación Ambiental celebrados en el Palacio Euskalduna de Bilbao y se resumen en los cuadros que se adjuntan a continuación.

Eskolako Agenda 21aren ebaluazio eta ikerketarko lan-taldea

Hezkuntza Sailak hiru ikerketa lizentzia ordainduak eman zituen Eskolako Agenda 21 programaren bilakaeraz azterketa egiteko. Eskolako Agenda 21 programa 2003-2004 ikasturtean hasi zen eta orain arte egindakoa aztertzeaz gain, taldearen zeregina aurrerantzean eta batez ere, Euskal Herriko Garapen Iraunkorrerako Estrategiak markatzen dituen helburuetara iristeko proposamenak egitea da.

Ikerketa, besteak beste, 230 koordinatzaileei galdetegiak eta interes bereziko pertsonen elkarrizketak eginez, burutu dute eta ekainaren 6an Euskalduna Jauregian izandako XV. Ingurumen Hezkuntzako Topaketetan aurkeztu zen. Beheko koadroetan laburtzen dira ikerketa honen ondorioetako batzuk.



Alderdi positiboak	Alderdi negatiboak
<ul style="list-style-type: none"> • Gobernuaren konpromisoa eta Udalen inplikazioa. • Diru-laguntzak, ordutegi, prestakuntza, aholkularitza, ikasmaterial, eta abarretarako laguntzak. • Ikasten ikastea sustatzen du. • Eskolen artean esperientziak trukatzeko eta batera lan egiteko bideak sustatzen ditu. • Hezkuntzaren berrikuntza eta hobekuntzarako elementua • Hezkuntza-erkidegoaren ingurumen-sentsibilizazioa eta ekintzarako gaikuntza sustatzen ditu. • Baliabideen kudeaketa hobetzen du. • Talde-lana sustatzen du. 	<ul style="list-style-type: none"> • Programaren egitura zorrotza (burokrazia, metodologia zaila...), antolamendu zaila (Ingurumen Batzordea, Foroak...) eta konplexutasuna. • Udalerrien araberako inplikazio-maila desberdina. • Curriculumean barne hartzeko zailtasunak. • Sare itunduan ez da ordutegi-mailako laguntzarik ematen. • Programak behar duen koordinazioak zailtasunak dakartza (batez ere DBHn). • Hezkuntza-erkidego osoak parte hartzeko ohitura falta. • Ikasturte bat ez da nahikoa. • Emitza esanguratsuak lortzeko zailtasuna.

Aspectos positivos	Aspectos negativos
<ul style="list-style-type: none"> • El compromiso de Gobierno y la implicación de los Ayuntamientos. • Las ayudas económicas, ayudas horarias, formación, asesoramiento, material didáctico... • Promueve el aprender a aprender. • Promueve el intercambio de experiencias y el trabajo en común entre escuelas. • Elemento para innovación y mejora educativa. • Impulsa la sensibilización ambiental y la capacitación para la acción de la comunidad educativa. • Mejora la gestión de los recursos. • Impulsa el trabajo en grupo. 	<ul style="list-style-type: none"> • Estructura rígida del programa (burocracia, metodología, difícil...), difícil organización (Comité Ambiental, Foros...) y complejidad. • La distinta implicación según municipios. • Dificultades de integración curricular. • Falta de ayuda horaria en la red concertada. • La coordinación que exige provoca dificultades (sobre todo en la ESO). • Falta de hábito para la participación de toda la comunidad educativa. • Un curso es escaso. • Dificultad para lograr resultados significativos.

1.3.2 Proyecto de investigación Cátedra Unesco “ La participación de niños/as y adolescentes en el desarrollo sostenible. Metodologías y herramientas”

Unesco Katedraren Ikerkuntza proiektua: “Haur eta nerabeen partaidetza garapen iraunkorrean. Tresnak eta metodoak”

La finalidad del proyecto es la experimentación, a lo largo de al menos dos años, en diversos centros educativos que están desarrollando su Agenda 21 Escolar, de procesos de investigación colaborativa sobre procedimientos de gestión y organización democráticos, que fomenten la participación del alumnado.

Ikerketaren helburua Eskolako Agenda 21 proiektua garatzen diharduten hainbat eskoletan ikasleen partaidetza ikertzea da. Ikerkuntza 2 urtez garatuko da, modu kolaboratzaile batean ikastetxeetako antolamendu eta kudeaketarako era demokratikoak aztertuz eta, aldi berean, ikasleen partaidetzarako erabiltzen diren bideak, baldintzak, uneak eta abar ikertuz.

Durante este curso se han establecido las bases del proceso general, se ha analizado la bibliografía existente de cara a construir el modelo de referencia, y se ha diseñado instrumentos para indagar la percepción que tienen los diferentes colectivos de la comunidad educativa de la participación del alumnado.

Ikasturte honetan, prozesu orokorraren oinarria ezarri dugu, bibliografia aztertu dugu erreferentziazko eredia eraikitzeko, eta eskola elkartearen kolektiboen pertzepzioa miazteko tresnak diseinatu ditugu.



2 Irakasleen prestakuntza

Formación del profesorado

Los cursos de formación están dirigidos al profesorado de todas las etapas educativas y son de tres tipos:

- Cursos del programa GARATU, cuyo objetivo es facilitar al profesorado el marco innovador necesario para incluir la perspectiva ambiental en su práctica docente.
- Cursos Zonales o seminarios, destinados a cubrir necesidades detectadas en cada una de las provincias o en entornos concretos.
- Cursos en Centros, destinados al profesorado de un mismo centro para poner en práctica proyectos concretos de educación ambiental.

Ingurumen-hezkuntzazko ikastaroak etapa guztietako irakasleei zuzendurik daude, hiru motakoak izanik:

- GARATU programako ikastaroak, Ingurumen-hezkuntzaren ikuspuntu berrien xedeak irakasleei adierazteko.
- Eskualdeko ikastaroak edo mintegiak, eskualde bakoitzean sumatzen diren irakasleen beharrei erantzuteko.
- Ikastetxeetako ikastaroak, klaustroei edo irakasle talde zabalei zuzendurikoak. Ingurumen-hezkuntzazko proiektuak praktikan ipintzeko.



• GARATU

- **Agenda 21 Escolar**
Este curso de 40 horas ha tenido dos partes; una teórica con liberación, de 30 horas en horario lectivo y otra práctica.
En la fase teórica se trata de conocer las fases metodológicas (motivación, diagnóstico, plan de acción, desarrollo y evaluación) y los recursos didácticos de la Agenda 21 Escolar. En las sesiones de coordinación mensuales se dan pautas para explorar formas de integrar los contenidos locales en el currículo y desarrollar las competencias participativas del alumnado y de la comunidad educativa.
- Eskola Agenda 21**
40 orduko ikastaro honek, bi parte eduki ditu bata liberazioduna 30 ordukoa eta bestea praktikoa. Aste trinkoan Eskola Agenda 21eko fase metodologikoak ezagutu (motibazioa, diagnosis, ekintza-plana, jarduerak eta Ebaluazioa) era praktikan ipintzeko bideak eskaini dira. Gero hileroko koordinazio bileretan herri-ingurumenaren datu eta ezaugarriak curriculumean txertatzeko eta ikasleagoaren partaidetza gaitasunak garatzeko teknikak eta bideak aurkitzeko iradokizunak eta materialak landu dira.

Agenda 21 Escolar: on line

Curso de 40 horas, realizado mediante Internet, cuyo objetivo fue integrar los contenidos locales en el currículo y desarrollar las competencias del profesorado para la dinamización y puesta en marcha de las A21E.

Eskola Agenda 21: on line

40 orduko ikastaroa, Interneten bidez egitekoa. Helburua: herri-ingurumenaren datu eta ezaugarriak curriculumean txertatzeko eta EA21 proiektua garatzeko irakasleen gaitasunak garatea.

http://www.hezkuntza.ejgv.euskadi.net/r43-573/es/contenidos/informacion/die11/es_2070/adjuntos/garatu_2005_2006/libro/garatu_2005_06_indice.pdf

**Curso Agenda 21
Escolar en Buenos Aires
(Argentina)**

Respondiendo a un compromiso de ayuda a la experiencia piloto que se está desarrollando en Argentina, dos profesores de INGURUGELA han impartido un módulo de formación de 26 horas, con 90 participantes, profesores, agentes sociales y coordinadoras del programa, provenientes de 12 municipios de diversas regiones de Argentina.

**Eskola Agenda 21
ikastaroa Buenos
Airesen (Argentina)**

Argentinan egiten ari den esperientzia pilotori laguntzeko konpromiso batierantzunez, INGURUGELAKO bi irakaslek gauzatu zuten 26 orduko ikastaro hau. Prestakuntza ekimen honetan, Argentinako lurralde desberdinetako 12 udaletik etorritako 90 partaide izan ziren, irakasleak, eragile sozialak eta proiektuaren koordinatzaileak zirelarik.

http://www.hezkuntza.ejgv.euskadi.net/r43-573/es/contenidos/informacion/die11/es_2070/adjuntos/garatu_2005_2006/libro/garatu_2005_06_indice.pdf



- **Ikastaroen zerrenda**
Relación de cursos

ARABA

PROGRAMA GARATU	ORDUAK	IKASLE
Agenda 21 Escolar	40	8
ESKUALDEKO PROGRAMA ZONAL	ORDUAK	IKASLE
Agenda 21 Escolar	10	14
Gestión de productos de laboratorio	4	19
Comedor escolar y desarrollo sostenible	4	12
IKASTETXEETAN	ORDUAK	IKASLE
IES Canciller Ayala BHI: Agenda 21:Escolar	10	11
Jesus Obrero: Agenda 21 Escolar	10	9

BIZKAIA

PROGRAMA GARATU	ORDUAK	IKASLE
Agenda 21 Escolar (Bilbao)	40	36
Agenda 21 Escolar (Bilbao)	40	26
Eskolako Agenda 21 (Gernika)	40	27
ESKUALDEKO PROGRAMA ZONAL	ORDUAK	IKASLE
Experimentación escolar y educación ambiental	15	12
Agenda 21 Escolar: on line	40	7
Huerto y jardín escolar	10	8
IKASTETXEETAN	ORDUAK	IKASLE
Sensibilización ambiental en peluquería	10	12

GIPUZKOA

DONOSTIA	PROGRAMA GARATU	ORDUAK	IKASLE
	Eskolako Agenda 21	40	20
LEGAZPI	PROGRAMA GARATU	ORDUAK	IKASLE
	Eskolako Agenda 21	40	16
	ESKUALDEKO PROGRAMA: ESKOLAKO AGENDA 21	ORDUAK	IKASLE
	Urola garaia: energia	10	23
	Debagoiena (Eskoriatza-Aretxabaleta-Arrasate): energia	12	28
	Urola Kosta: hondakinak	10	30
	Azpeitia-Azkoitia: kontsumoa	8	17
	Tolosa: Kale-Bizia	6	20
	Goierri: hondakinak	10	40
Debarrena: ura	10	33	
Debagoiena (Bergara, Elgeta, Oñati): kontsumoa	10	44	

2005-2006 IKASTAROAK		
	ORDUAK	IRAKASLEAK
ARABA	78	73
BIZKAIA	190	128
GIPUZKOA	284	251
OSORA	552	452

3 Sentsibilizazioa

Sensibilización

Conocer los problemas ambientales, tomar conciencia y despertar la preocupación y cuidado sobre el medio son los objetivos del programa de sensibilización AZTERTU.

Además para facilitar el intercambio de experiencias entre las personas interesadas en la Educación Ambiental en el marco de la Estrategia Ambiental Vasca de Desarrollo Sostenible (2002-202) el 6 de junio en el Palacio Euskalduna de Bilbao se han celebrado los XV Encuentros Territoriales de Educación Ambiental.

Ingurumenaren egoeraren arazoak ezagutzea, kontzientzia hartzea eta ardua suspertzea dira AZTERTU sentsibilizazio programaren helburuak.

Gainera, Ingurumen-hezkuntzan lan egiten duten pertsonen esperientziak trukatzeko eta Garapen Iraunkorraren Euskal Ingurumen-Estrategiako (2002-2020ekainaren 6an Bilboko Euskalduna Jauregian XV. Ingurumen Hezkuntzaren Herrialdeko Topaketak egin dira.

3.1. Programa Aztertu

Aztertu Programa

3.2. XV Encuentros Territoriales de Educación Ambiental

Ingurumen-hezkuntzako XV. Herrialdeko Topaketak

3.3. Plan para la Interpretación, Investigación y Educación Ambiental de la Reserva de la Biosfera de Urdaibai

Ekipamenduak Urdaibaiko Biosfera Erreserbako Ingurumen Interpretazio, Ikerketa eta Hezkuntzarako Egitamua

3.4. Centros ambientales

Ingurumen-zentroak



3.1. Aztertu Programa Programa Aztertu

El programa Aztertu recoge dos campañas de sensibilización sobre el estado medioambiental de nuestra costa (Azterkosta) y nuestros ríos (Ibaialde). Están dirigidas a centros escolares y a la ciudadanía. Los resultados de las observaciones realizadas por los grupos que participan se han recogido en sendos informes.

Aztertu programan gure itsasertzaren (Azterkosta) eta Ibaien (Ibaialde) ingurumen-egoerari buruzko sentsibilizazio-kanpainak biltzen dira. Kanpaina hauek ikastetxeei eta hiritar guztiei zuzentzen zaizkie eta parte hartzen duten taldeek egindako behaketen emaitzak txosten banan jaso dira.

INGURUGELA/CEIDA junto con el Servicio de Formación Ambiental ha coordinado el diseño y la elaboración de los materiales de las campañas.

INGURUGELA/CEIDAK Ingurumen Prestakuntza Zerbitzatuarekin batera kanpainetarako materialen diseinua eta egitea koordinatu du.

En cada una de las campañas se ha realizado salidas para observar la situación del entorno. Se ha trabajado con dos niveles de dificultad: básico y científico

Kanpaina bakoitzean ingurunearen egoera aztertzeo ibilbideak egin ziren. Behaketa bi zailtasun mailatan burutu zirelarik: oinarrizkoa eta zientifikoa.

Las campañas se han complementado con exposiciones itinerantes, con dos obras de guiñol en los centros escolares y con sendos concursos.

Kanpainak erakusketa ibiltariekin, ikastetxeetan egiten diren bi txotxongiloen ekitaldiekin eta lehiaketekin osatu dira.

En febrero se han entregado, los premios del concurso de pintura, cuentos y fotografía de la edición anterior en un acto celebrado en el Acuarium de San Sebastián.

Otsailan iazko marrazki, ipuin eta argazki lehiaketan parte hartu zutenei sari banaketa egin zitzaien Donostiako Acuariumean.

- **Azterkosta**

La campaña Azterkosta 2005 se realizó en octubre, en ella se analizaron los usos y la calidad del agua, los vertidos y los residuos que contaminan la costa. También se realizaron dos salidas guiadas con responsables de los grupos para conocer mejor las características de la campaña. En Gipuzkoa la salida fue en Zumaia y en Bizkaia en Armintza.

Exposición de Azterkosta

La exposición itinerante que muestra el estado de nuestras costas, ha estado en centros educativos y culturales, en régimen de préstamo semanal.

Guiñol “Itsas minez”

Esta obra de guiñol se ha representado con subvención en 20 centros educativos de Educación Infantil y Primaria.

Azterkosta 2005 kanpaina urriaren azken astean egin zen, itsasertzaren erabilpenak, itsasertzeko uraren kalitatea, isurketa kutsatzaileen iturriak eta metatzen diren hondakinak aztertuz.

Taldeko arduradunekin bi ibilbide gidatuak egin ziren kanpainaren ezaugarriak hobeto ezagutzeko. Gipuzkoan Zumaia joan ziren eta Bizkaian Armintzara.

Azterkosta Erakusketa

Gure kostaldeko egoera, adierazten duen erakusketa ibiltaria astebeteko maileguan egon da ikastetxee eta kulturetxeetan.

“Itsas minez” txotxongiloa

txotxongiloen ekitaldi hau Haur Hezkuntzako eta Lehen Hezkuntzako 20 ikastetxeetan antzeztu da.



PARTAIDETZAREN EBOLUZIOA / EVOLUCIÓN DE LA PARTICIPACIÓN								
urteak	1998	1999	2000	2001	2002	2003	2004	2005
Taldeak	85	70	79	71	76	69	68	91

AZTERKOSTA 2005	Pertsona kopurua Número de personas
Datuen bilketarako ibilbidea / Recogida de datos	2069
Haur Hezkuntza / Educación infantil	420
Itsas minez txotxongiloa/ Guiñol	2000
Lehiaketa / Concurso	770
Arduradunen ibilbidea/Itinerario de responsables	40
OSORA/TOTAL	5299

- **Ibaialde**

La campaña se ha realizado en marzo. En ella se ha analizado la situación ambiental de nuestros ríos, identificando las consecuencias de la acción humana.

Como todos los años al profesorado se le han facilitado materiales y orientaciones didácticas para trabajar los ecosistemas fluviales.

También, se han realizado dos salidas guiadas con responsables de los grupos para conocer mejor las características de la campaña.

Exposición de Ibaialde

La exposición itinerante que muestra el estado de nuestros ríos, ha estado en centros educativos y culturales, en régimen de préstamo semanal.

Guiñol Erreka Mari

Esta obra de guiñol se ha representado con subvención en 35 centros educativos de Educación Infantil y Primaria.

Kanpaina martxoan burutu zen, ibaien ingurumen-egoera aztertzeko eta gisajardueren ondorioak identifikatzeko.

Urtero bezala, irakasleei beharrezko materialak eta orientabideak eman zaizkie, ibai-ekosistemen ikasketak bere gelajardueretan integratzeko.

Beste aldetik, taldeko arduradunekin bi irteera gidatuak egin ziren kanpainaren ezaugarriak hobeto ezagutzeko.

Ibaialde Erakusketa

Gure ibaien egoera, adierazten duen erakusketa ibiltaria astebeteko maileguan eskaini zaie ikastetxeei eta kulturetxeei.

Erreka Mari txotxongiloa

txotxongiloen ekitaldi hau Haur Hezkuntzako eta Lehen Hezkuntzako 35 ikastetxeetan antzeztu da.

IBAIALDE 2006	Pertsona kopurua Número de personas
Datuen bilketa / Recogida de datos Haur Hezkuntza / Educación infantil Erreka Mari antzerkia/ Teatro Lehiaketa / Concurso Arduradunen ibilbidea / Itinerario de responsables OSORA/ TOTAL	3.500

3.2. Ingurumen-hezkuntzako XV. Herrialdeko Topaketak **XV Encuentros Territoriales de Educación Ambiental**

Los Encuentros Territoriales se celebran anualmente con el objetivo de que el profesorado y otros agentes dedicados a la educación ambiental intercambien experiencias. El XV Encuentro se ha realizado en Bilbao, el 6 de junio en el Palacio Euskalduna.

Urtero ospatzen ditugun Topaketa hauek, irakasleen eta Ingurumen-hezkuntzan diharduten beste eragileen esperientziak trukatzeko izaten dira. Ikasturte honetan XV.

Topaketa Bilbon ospatu da, ekainaren 6an Euskalduna Jauregia.

En esta jornada, en la que participaron 250 personas, se han dado a conocer los resultados del trabajo de investigación sobre la implantación de la Agenda 21 Escolar en la CAPV, junto con dos experiencias escolares y una reflexión en seis grupos de trabajo sobre propuestas de mejora para la Agenda 21 Escolar.

Jardunaldi honetan 250 pertsona parte hartu zuteln. Han EAEn Eskolako Agenda 21 ezartzeari buruz egindako ikerketa lanen ondorio aurkeztu ziren. Era berean, bi eskola esperientzia eta Eskolako Agenda 21 hobeto ezartzeko ideiak sortzeko hausnarketa egin zen sei lan-talde ezberdinetan.



3.3. Urdaibaiko Biosfera Erreserbako Ingurumen Interpretazio, Ikerketa eta Hezkuntzarako Egitamua

Plan para la Interpretación, Investigación y Educación Ambiental de la Reserva de la Biosfera de Urdaibai

La colaboración con el Patronato de Urdaibai y con su Centro de Acogida e Información, sito en el palacio Udetxea, se lleva a cabo a través de actividades como las siguientes:

Urdaibaiko Patronatuarekin eta bertako Harrera eta Informazio Gunearekin, Udetxea jauregian dagoena, egiten den lankidetzazko jardueretan gauzatzen da:

- Asesoramiento y apoyo a la Cátedra UNESCO de Urdaibai.
- XI Jornadas de Urdaibai sobre desarrollo sostenible “I Encuentro latinoamericano de Reservas de la Biosfera y Cátedras UNESCO”.
- Exposición “Desarrollo Sostenible. Buscando soluciones”.
- UNESCO Katedraren sustapena eta aholkularitza.
- Urdaibaiko garapen iraunkorrari buruzko XI. Jardunaldiak “UNESCOKo Biosfera erreserba eta katedrei buruzko I. latinoamerikar bilera”.
- “Garapen Iraunkorra. Konponbide bila” erakusketa.



3.4. Ingurumen-zentruak Centros ambientales

Uno de los principales objetivos del Departamento de Medio Ambiente y Ordenación del Territorio es la sensibilización ambiental de la ciudadanía, por eso para que el patrimonio natural y cultural se conozca y se proteja se han creado los siguientes equipamientos:

Ingurumen eta Lurralde Antolamendu Sailaren helburu nagusietako bat herritarren ingurumen-sentsibilizazioa da, eta honetarako Sailak natura eta historia ondarea ezagutzeko eta zaintzeko hurrengo ekipamendu zabaldu ditu:

- **Ingurugiro Etxea de Azpeitia**
- **Centro de Interpretación de Peñas Negras (La Arboleda)**
- **Parque ecológico de Plaiaundi (Irun)**
- **Udetxea(Gernika)**
- **Azpeitiko Ingurugiro Etxea**
- **Peñas Negras-ko Interpretazio Zentroa (Zugaztieta)**
- **Plaiaundiko Parke Ekologikoa (Irun)**
- **Udetxea(Gernika)**

Estos equipamientos cuentan con personal y exposiciones para realizar itinerarios guiados con los centros escolares. Se ha colaborado con las personas de estos equipamientos en el diseño y utilización de las exposiciones y en la elaboración de nuevos materiales e itinerarios.

Ekipamendu horietan pertsonala eta erakusketak daude ikastetxeekin ibilbide gidatuak egiteko. Ekipamendu hauetan dauden langileekin elkarlana mantendu da, batez ere erakusketa eta materialen diseinu eta erabileran eta ibilbide berrien prestakuntzan.

- **Ingurugiro Etxea de Azpeitia**
http://www.euskadi.net/r49-564/es/contenidos/informacion/equip_educ_amb/es_985/ingurugiro_c.html
- **Centro de Interpretación de Peñas Negras**
http://www.euskadi.net/r49-564/es/contenidos/informacion/equip_educ_amb/es_985/pnegras_c.html
- **Parque ecológico de Plaiaundi**
http://www.euskadi.net/r49-564/es/contenidos/informacion/txingudi/es_1099/centro_c.html
- **Udetxea**
<http://www.euskadi.net/urdaibai>
- **Azpeitiko Ingurugiro Etxea**
http://www.euskadi.net/r49-564/eu/contenidos/informacion/equip_educ_amb/eu_985/ingurugiro_e.html
- **Peñas Negras-ko Interpretazio Zentroa**
http://www.euskadi.net/r49-564/eu/contenidos/informacion/equip_educ_amb/eu_985/pnegras_e.html
- **Plaiaundiko Parke Ekologikoa**
http://www.euskadi.net/r49-564/eu/contenidos/informacion/txingudi/eu_1099/centro_e.html
- **Udetxea**
http://www.ingurumena.eigv.euskadi.net/r49-4392/eu/contenidos/informacion/indice_urdaibai/eu_1064/indice_e.html

4 BALIABIDEAK RECURSOS

4.1 Baliabide didaktikoak Recursos didácticos

Los recursos didácticos son elementos y medios interesantes para desarrollar la Educación Ambiental. Se ha continuado trabajando en la preparación, publicación y distribución gratuita a los centros de recursos variados.

Hezkuntza-prozesuan Ingurumen-hezkuntza garatzeko elementu lagungarriak dira baliabideak, jarraian azaltzen diren materialak landu, koordinatu eta ikastetxeetan dohainik banatu ditugu.

Revista IHITZA

Se han publicado tres nuevos números:

- *IHITZA Nº 18 : La costa*
- *IHITZA Nº 19: La biodiversidad*
- *IHITZA Nº 20: Los residuos*

La versión electrónica de la revista se encuentra en la web

http://www.lurralde.ejgv.euskadi.net/r49-564/es/contenidos/informacion/ihitza/es_1018/indice_c.html

IHITZA Aldizkaria

Ondoko aleak argitaratu dira.

- *IHITZA 18: Kostaldea*
- *IHITZA 19: Biodibertsitatea*
- *IHITZA 20: Hondakinak*

IHITZA guztien bertsio elektronikoa

http://www.lurralde.ejgv.euskadi.net/r49-564/eu/contenidos/informacion/ihitza/eu_1018/indice_e.html

webgunean aurkitu daiteke.



- **Material didaktikoa**
Material didáctico

Se han presentado y distribuido los siguientes materiales.

jarraian azaltzen diren materialak aurkeztu eta banatu ditugu.

“AGUA; Propuestas para abordar la diversidad”

Material didáctico para EP y ESO elaborado por el grupo de Sukarrieta.

“URA: Aniztasunari ekiteko hamaika proposamen”

Sukarrieta Taldeak egindako LH eta DBHrako material didaktikoa.

El CD-ROM:

“Espacios Naturales y Educación en la CAPV”.

CD-Rom hau:

“Naturguneak eta Hezkuntza EAEn”

“Agenda 21 Escolar. Urdaibai. Material didáctico”.

Se trata de una carpeta con dos cómics y unas fichas de trabajo.

“Eskolako Agenda 21. Urdaibai. Material didaktikoa”.

Karpeta honetan bi komikia eta lan fitxak daude.

Cartel para difundir la Agenda 21 Escolar: **¡Está en nuestras manos!**

Eskolako Agenda 21aren zabalkunderako kartela: **Gure esku dago!**

”Infancia, juventud y ciudadanía por el Desarrollo Sostenible”.

Folleto informativo para ayuntamientos.

“Umeak, gazteaketa hiritarrak garapen iraunkorraren alde”.

Udalei zuzenduriko liburuxka .

Además, se ha trabajado en los siguientes materiales que todavía no están publicados. *Gainera, hurrengo materialetan lan egin dugu baina oraindik ez dira argitaratu.*

El informe titulado: **“Proyecto para un centro educativo de calidad ambiental”** que recoge el trabajo realizado dentro de este proyecto ha sido maquetado y está en fase de publicación.

Hurrengo informea **“Ingurumen kalitatezko ikastetxe-proiektua”** proiektu horretan egindako lana biltzen dena maketatu da eta argitaltzeko prestatuta dago.

El trabajo realizado por el grupo de investigación se publicará en formato libro con el título **“Evaluación del programa de Agenda 21 Escolar 2003-06”**. Un resumen de la investigación ha sido remitido a las autoridades educativas y medioambientales y al profesorado participante.

Ikerketa taldeak egin duen lana liburu baten argitaratuko da **“Eskolako Agenda 21aren ebaluazioa 2003-06”** titulupean. Dagoeneko ikerketaren laburpenarekin txosten bat prestatu da eta parte hartu duten irakasleei bidaltzeaz gain, Hezkuntza eta Ingurumen arduradunei ere bidali zaie.

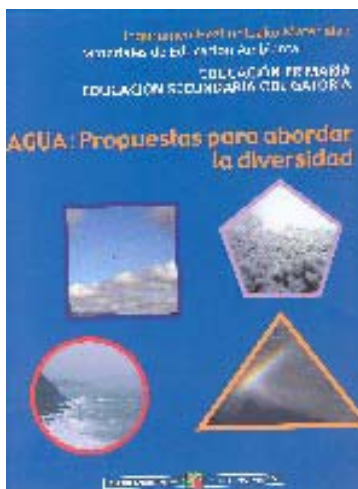

4.2 Dokumentazio guneak

Centros de documentación

En cada uno de los centros se cuenta con bibliotecas con fondos documentales bibliográficos, informáticos y audiovisuales sobre temas ambientales. Todos los materiales se ponen a disposición del profesorado a través de un servicio de préstamo.

Zentru bakoitzean Ingurumenari lotutako gaiei buruzko dokumentazio bibliografikoaz, informatikoz eta ikus-entzunezko osatutako fondoak daude. Fondoak daude irakasleek eskuratzeko moduan, mailegu zerbitzuaren bidez.

Se ha continuado con la adecuación de los fondos que se están volcando a una base de datos común compatible con los sistemas de las bibliotecas públicas y escolares de la Comunidad Autónoma.

Fondoen egokitzapenarekin jarraitu dugu. Datu base berdina erabili dugu eta edozein euskal liburutegi edo eskolarekin bateragarria izan daitekeen sistemara bildu ditugu fondo guztiak.



5 **Partaidetza eta koordinazioa**

Participación y coordinación

5.1 **Barne Koordinazioa** **Coordinación interna**

Además de los diversos trabajos que se realizan en cada territorio, algunas actividades requieren una coordinación entre distintos territorios.

Ikastegi bakoitzean egiten diren lanez gain, beste jarduera batzuetarako lurraldeen arteko koordinazioa bermatu behar da.

La coordinación interna entre directores del INGURUGELA y la directora de formación ambiental es mensual y trimestral la del equipo completo de asesores/as.

Ingurumen-prestakuntza zuzendariak eta INGURUGELETAKO zuzendarien arteko bilerak hilerokoa dira, aldiz Ingurugelako aholkulari guztienak hiruhilerokoak.

Se han establecido diversos grupos de trabajo: Convocatorias, boletín IHITZA, Aztertu, Ekobarometro, etc. y se ha sistematizado la dinámica y la dimensión de la coordinación por medio de un protocolo.

Lan talde ezberdinak antolatu ditugu: deialdiak, IHITZA buletina, Ekobarometroa, Aztertu programa, etab. eta, koordinazioaren dinamika sistematizatu egin da, helburuak, urratsak eta sakontasuna protokolo baten bidez definitu baitugu.

La coordinación con la administración educativa ha servido para diseñar un primer borrador de una ORDEN conjunta de los Departamentos de Educación, Universidades e Investigación y de Medio Ambiente y Ordenación del Territorio, que regule la Agenda 21 Escolar para el período 2006-2012.

Hezkuntza administrazioarekiko koordinazioak, Hezkuntza, Unibertsitatea eta Ikerketa Saila eta Ingurumena eta Lurralde Antolamendu Sailaren arteko AGINDU bateratuaren zirriborroa ahalbideratu du, zeinak Eskolako Agenda 21ren arautuko lukeen 2006tik-2012 aldirako.

5.2 Euskal Autonomia Erkidegoko Ingurumenari buruzko eztabaidaguneetan partehartzea

Participación en Foros medioambientales de la Comunidad Autónoma del País Vasco.

- **COORDINACIÓN IHOBE-INGURUGELA**

La Agenda 21 Escolar es un compromiso y un plan de acción de la comunidad educativa para trabajar por la sostenibilidad del centro educativo y de su entorno; consiguientemente su buen desarrollo exige una buena coordinación con los Ayuntamientos que están desarrollando las Agendas 21 Locales, los cuales están agrupados en las redes Udaltalde 21 y Udalsarea 21.

IHOBE es la sociedad pública que lidera estas redes y se ha establecido un sistema de coordinación mensual IHOBE-INGURUGELA para facilitar el buen desarrollo y la máxima coordinación de los procesos de Agenda 21 locales y escolares.

Frutos de esta coordinación han sido la publicación del folleto “**Infancia, juventud y ciudadanía por el desarrollo sostenible**” y la mejora en la gestión de las asesorías técnicas que desde los Ayuntamientos se ofrece a los centros educativos.

- **IHOBE-INGURGELAREN ARTEKO KOORDINAZIOA**

Eskolako Agenda 21, ikastetxe eta inguru hurbileko iraunkortasunaren alde hartzen den konpromiso eta egiten den ekintza-plana da; beraz, udaletxeetan eta ikastetxeetan ematen diren prozesuen koordinazio ona eskatzen du garapen iraunkorraren helburuetara iritsi nahi bada. IHOBE da Udalerrietan garatzen ari diren Agenda 21 prozesuen bultzatzailea, bi sare dinamizatzen duelarik Udaltalde 21 eta Udalsarea 21. IHOBErekin koordinazioa ona bermatzeko hileroko batzarrak eratu ditugu eta horien emaitzen artean “**Umeak, gazteak eta hiritarrak garapen iraunkorraren alde**” folletoaren argitalpena eta Udalek ikastetxeei eskaintzen dieten laguntza teknikoaren hobekuntza dira ikasturte honetako onura aipagarrienak.

- **HABEA** asociación de equipamientos de Educación Ambiental: Aulas de la Naturaleza, Granjas Escuela, Centros de EA, etc.

INGURUGELA/CEIDA es uno de los componentes de la secretaría técnica de la asociación.

- **HABEA** Ingurumen-hezkuntzako ekipamenduetako (Natur Gelak, Landetxe Eskolak, eta abar) elkarteak.

Elkartearen Idazkaritza Tekniko taldekoaren kidea da INGURUGELA/CEIDA.

5.3 *Ingurumen-hezkuntzako Foro ezberdinen partehartzea*

Participación en Foros de educación ambiental

- **Red interautonómica de Educación Ambiental**

Los objetivos de estas reuniones y foros son coordinar, unificar criterios y desarrollar planes conjuntos entre las distintas instituciones y autonomías que desarrollan programas de educación ambiental.

Durante el curso 2005-2006 la comisión se ha reunido en Santander y en ella han participado todas las autonomías y el Ministerio de Educación y Ciencia.

Se propuso reflexionar sobre la Educación ambiental en el Sistema Educativo para saber dónde nos encontramos y hacia dónde dirigirnos.

Posteriormente se ha creado un grupo de trabajo externo, que ha elaborado la metodología y los indicadores, basándose en los principios del Libro Blanco; y hemos respondido a varios cuestionarios en relación a la educación Ambiental en la CAPV.

- **Ingurumen-hezkuntzako erkidegoen sarea**

Ingurumen-hezkuntzako jarduerak sustatzen dituzten erakunde eta erkidego ezberdinekin koordinatu eta elkar lanean aritzea eta irizpideak eta lan bateratuak burutzea dira batzar hauen helburuak.

2005-2006 ikasturtean Santanderren egin zen batzarra, bertara erkidego guztiak eta Hezkuntza Ministeritzako ordezkariak joan zirelarik.

Ingurumen-hezkuntzako liburu zuria argitaratu zenetik hona, Ingurumen-hezkuntzak egin duen ibilbideaz gogoeta eta proposamen berriak egiteko premia ikusi zen.

Bertan Ingurumen-hezkuntzaren ebaluazioa azken zortzi urtetan egitea erabaki zen.

Ondoren kanpo-talde ikertzaile bat izendatu da eta beraiek igorritako hainbat galdetegi erantzun ditugu Euskak Autonomia Erkidegoko Ingurumen-hezkuntzari buruz.

- **Seminario de Participación y Educación Ambiental**

Sus principales líneas de trabajo son el análisis de experiencias para la realización de un catálogo de buenas prácticas y la autoformación de sus miembros.

Este curso se ha publicado el libro *“Once historias sobre participación ambiental. Y algunas reflexiones compartidas”*.

- **Partehartzea eta Ingurumen-hezkuntzaren Mintegia**

Lehentasunezko lan lerroak hauek dira: esperientzien azterketa praktika onen katalogoa osatzeko, eta mintegiaren partaideen autoprestaketa.

Ikasturte honetan *“Once historias sobre participación ambiental. Y algunas reflexiones compartidas”* liburua argitaratu egin da.



ANEXO — ERANSKINA

Ingurumen-hezkuntzako programak Programas de Educación Ambiental

1. modalitatea: Eskolako Agenda 21 proiektuak

Modalidad 1: proyectos de Agenda 21 Escolar

ARABA

IKASTETXEA CENTRO	HERRIA MUNICIPIO	PROIEKTUA PROYECTO
CEP DULANTZI LHI	ALEGRIA-DULANTZI	HONDAKINAK & BARATZEA
ARESKETA IKASTOLA	AMURRIO	AGENDA 21 (ESKOLAKOA) HONDAKINAK
CEP ANTONIO RUEDA LHI	AMURRIO	HONDAKINAK
CEP LUCAS REY-MATIAS LANDABURI	AMURRIO	ESKOLA AGENDA 21: HONDAKINAK
CO. VIRGEN NIÑA DE AMURRIO	AMURRIO	AGENDA 21 - LOS RESIDUOS
IES ZARAOBE BHI	AMURRIO	HONDAKINAK ZARAOBE INSTITUTUAN
CEP ARAIA LHI	ASPARRENA	HONDAKINAK
CEP FABIAN LEGORBURU LHI	LLODIO	HONDAKINEN KUDEAKETA
CEP LAMUZA-WALT DISNEY STA. TERESA LHI	LLODIO	RRR: REDUCIR RECUPERAR Y RECICLAR
CEP LATEORRO LHI	LLODIO	ESKOLAKO AGENDA 21 - HONDAKINAK
CO. LA MILAGROSA (LLODIO)	LLODIO	GESTION DE LOS RESIDUOS EN EL CENTRO Y NUESTRO ENT
IES CANCELLER AYALA BHI	LLODIO	HONDAKINEN BIRZIKLAPENA
LAUDIO IKASTOLA	LLODIO	AGENDA 21
CO. CORAZON DE MARIA	SALVATIERRA / AGURAIN	HONDAKINEN TRATAERA - AGENDA 21
IES ANITURRI BHI	SALVATIERRA / AGURAIN	HONDAKINEN KUDEAKETA JASANGARRIA
CEP GOBEA LHI	VALDEGOVIA	ENERGIA Y SOSTENIBILIDAD EN EL CENTRO
CEP SAN IGNACIO LHI	VITORIA-GASTEIZ	AGENDA 21 ESCOLAR
CO. CALASANCIO.MM.ESCOLAPIAS	VITORIA-GASTEIZ	OINEZ IBILIZ ENERGIA AURREZTUZ
CO. PRESENTACION DE MARIA (GASTEIZ)	VITORIA-GASTEIZ	AGENDA 21 ESCOLAR
CO. SAGRADO CORAZON (VITORIA- GASTEIZ)	VITORIA-GASTEIZ	AGENDA 21 ESCOLAR: LA MOVILIDAD
CO. SAGRADO CORAZON CORAZONISTAS	VITORIA-GASTEIZ	MOVILIDAD CORAZONISTA
CO. SAN VIATOR (VITORIA- GASTEIZ)	VITORIA-GASTEIZ	AGENDA 21
CO. URSULINAS DE VITORIA	VITORIA-GASTEIZ	AGENDA 21- ESCOLAR: MOVILIDAD GASTEIZ
CO. VERA CRUZ (VITORIA)	VITORIA-GASTEIZ	LA MOVILIDAD
IES FRANCISCO DE VITORIA BHI	VITORIA-GASTEIZ	EDUCAR PARA LA SOSTENIBILIDAD: MOVILIDAD
IES MENDEBALDEA BHI	VITORIA-GASTEIZ	MIGIKORTASUNA
INST. POLITECNICO JESUS ORRERO	VITORIA-GASTEIZ	AGENDA 21 ESCOLAR

BIZKAIA

IKASTETXEA CENTRO	HERRIA MUNICIPIO	PROIEKTUA PROYECTO
CEP TRAÑA MATIENA LHI	ABADIÑO	ESKOLA AGENDA 21
IES ABADIÑO BHI	ABADIÑO	ESKOLAKO AGENDA 21
CEP ALONSOTEGUI LHI	ALONSOTEGI	BALIABIDEEN KONTSUMOA, ERABILERA BERRIA ETA BIRIKI
CEP AMOREBIETA-LARREA LHI	AMOREBIETA-ETXANO	ESKOLA AGENDA 21
CO. EL CARMELO	AMOREBIETA-ETXANO	PAPERA
LAUXETA IKASTOLA	AMOREBIETA-ETXANO	AGENDA 21
CEP BARRUTIA LHI	ARRATZU	ESKOLA AGENDA 21: HONDAKINEN MURRIZKETA
CEP ANGEL LARENA LHI	ARTZENTALES	BIODIVERSIDAD: HUERTO ESCOLAR ECOLOGICO
CEP URREGARAI LHI	AULESTI	KLI-KLA BIRZIKLA
IES BALMASEDA BHI	BALMASEDA	ESTUDIO DE RESIDUOS: GESTION Y TTTO DESDE LA A21E
ZUBI-ZAHARRA IKASTOLA	BALMASEDA	HONDAKINAK
C.I.P. BARAKALDO	BARAKALDO	AGENDA 21 ESCOLAR
CEP ALKARTU IKASTOLA LHI	BARAKALDO	HONDAKINEN ETA MATERIALEN KUIDAKETA
CEP MUKUSULUBA LHI	BARAKALDO	ESKOLAKO HONDAKINAK
CEP RONTEGUI LHI	BARAKALDO	HIRIKO HONDAKIN SOLIDOAK
CEP ZUAZO LHI	BARAKALDO	RESIDUOS SOLIDOS Y GESTION DE MATERIALES
CO. NTRA. SRA. DE BEGOÑA - SALESIANAS	BARAKALDO	GESTION DE RESIDUOS SOLIDOS
CO. NTRA. SRA. DEL ROSARIO- BARAKALDO	BARAKALDO	AGENDA 21 ESCOLAR : CONTROLEMOS LOS RESIDUOS
CO. SAN JUAN BOSCO	BARAKALDO	GESTION RECICLADO DE RESIDUOS
CO. SAN PAULINO DE NOLA	BARAKALDO	GESTION DE RESIDUOS SOLIDOS
CO. EL REGATO	BARAKALDO	APUESTA POR UN CRECIMIENTO SOSTENIBLE
IES ANTONIO TRUEBA BHI	BARAKALDO	REDUCCION Y RECICLAJE RESIDUOS GENERADOS EN EL CE
IES BEURKO	BARAKALDO	AGENDA 21 BEURKO BHIan
CEP VELAZQUEZ CERVANTES LHI	BASAURI	RECURSOS: ENERGIA, BIODIVERSIDAD, GESTION RESIDUOS
CO. BASAURI	BASAURI	ENERGIA, MOVILIDAD Y SOSTENIBILIDAD
IES URIBARRI BHI	BASAURI	ENERGIA, MOVILIDAD Y CAMBIO CLIMATICO
CEP BERMEO-SAN FRANCISCO LHI	BERMEO	ESKOLAKO AGENDA 21A: BIOANIZTASUNA
BEGOÑAZPI IKASTOLA	BILBAO	ESKOLA AGENDA 21
CENTRO FORMATIVO OTXARKOAGA	BILBAO	AGENDA 21 ESCOLAR
CEP ARANGOITI LHI	BILBAO	AGENDA ESCOLAR 21 - LOS RESIDUOS
CEP ARTATSE LHI	BILBAO	AGENDA 21 ESCOLAR
CEP INTXIXU IKASTOLA LHI	BILBAO	ESKOLA AGENDA 21
CEP PAGASARRIBIDE LHI	BILBAO	AGENDA 21: HONDAKINAK ETA GURE ORTUA
CEP PIO BAROJA LHI	BILBAO	AGENDA 21: GESTION RESIDUOS
CEP TOMAS CAMACHO LHI	BILBAO	GESTION DE RESIDUOS - HONDAKINAK
CEP ZAMAKOLA-JUAN DELMAS LHI	BILBAO	CUIDAMOS EL ENTORNO
CEP ZURBARAN LHI	BILBAO	HOBETO BIZI HONDAKIN GUTXIGOREKIN II
CO. AMOR MISERICORDIOSO (BILBAO)	BILBAO	RECICLAR HOY: CONSERVAR PARA EL FUTURO
CO. EL AVE MARIA	BILBAO	ESKOLA AGENDA 21 - HONDAKINAK

CO. IKASBIDE	BILBAO	RESIDUOS
CO. MARIA INMACULADA (BILBAO)	BILBAO	GESTION DE RESIDUOS
CO. NTRA. SRA. DEL PILAR (BILBAO)	BILBAO	AGENDA 21 ESCOLAR. GESTION DE RECURSOS
CO. NTRA. SRA. DEL CARMEN (BILBAO)	BILBAO	AGENDA 21 ESCOLAR - GESTION DE RESIDUOS
CPEIPS CO. CALASANCIO HLBHIP-BILBAO	BILBAO	AGENDA 21 ESCOLAR - USOS SOSTENIBLE DE RESIDUOS
IES EMILIO CAMPUZANO BHI	BILBAO	AGENDA 21 ESCOLAR
IES ESKURTZE BHI	BILBAO	AGENDA 21 ESCOLAR
IES IBARREKOLANDA BHI	BILBAO	GESTION DE RESIDUOS
IES REKALDEBERRI BHI	BILBAO	AGENDA 21 ESCOLAR
IES TXURDINAGA BEHEKOA BHI	BILBAO	GESTION DE RESIDUOS ORIGINADOS EN EL CENTRO
IES IGNACIO ELLAKURIA	BILBAO	AGENDA 21 ESCOLAR
CEP UGARANA LHI	DIMA	GURE LURRA
CO. SAGRADO CORAZON (DURANGO)	DURANGO	HONDAKINAK? NEUK EZ
ELORRIKO TXINTXIRRI IKASTOLA	ELORRIO	TXINTXIRRIREN EKOAUDITORIA
IES ELORRIO BHI	ELORRIO	ESKOLA AGENDA 21
C.P.E.I.P. ESKOLABARRI	ERMUA	ESKOLAKO AGENDA 21-AGENDA 21 ESCOLAR
CEP ONGARAI LHI	ERMUA	ESKOLA AGENDA 21
IES ANAITASUNA IKASTOLA BHI	ERMUA	AGENDA 21
CEP MONTORRE LHI	GAUTEGIZ ARTEAGA	ESKOLAKO AGENDA 21: BIODIBERTSITATEA
IES GERNIKA BHI	GERNIKA-LUMO	ESKOLA AGENDA 21
SAN FIDEL IKASTOLA	GERNIKA-LUMO	ESKOLA AGENDA 21
SEBER ALTUBE IKASTOLA	GERNIKA-LUMO	SEBER ALTUBEKO AGENDA 21
CEP ALLENDE SALAZAR LHI	GERNIKA-LUMO	ALLENDE SALAZARREKO AGENDA 21
CEP GOBELA IKASTOLA LHI	GETXO	AGENDA 21
CEP JUAN BAUTISTA ZABALA LHI	GETXO	AGENDA 21 GETXON
CEP LARRAÑAZUBI LH	GETXO	SUPERCOLEVERDE EN LA AGENDA 21 ESCOLAR
GEROA IKASTOLA	GETXO	ESKOLAKO AGENDA 21
IES AIXERROTA-GETXO BHI	GETXO	ESKOLAKO AGENDA 21
IES FADURA BHI	GETXO	AGENDA 21 ESCOLAR
IES JULIO CARO BAROJA BHI	GETXO	AGENDA 21 ESCOLAR
CEP EDUARDO ESKARTZAGA LHI	GORDEXOLA	AGENDA 21 ESCOLAR
CEP ERETZA LHI	GÜEÑES	AGENDA 21 ESCOLAR DE GUEÑES
CO. AVELLANEDA	GÜEÑES	GESTION Y RECICLAJE DE RESIDUOS: AGENDA 21 ESCOLAR
CO. CO.EN.EN	GÜEÑES	LOS RESIDUOS
CEP IGNACIO ZUBIZARRETA LHI	IGORRE	PROYECTO DE AGENDA 21 ESCOLAR
CEP MAIZTEGI LHI	IURRETA	ESKOLAKO AGENDA 21
IES JUAN OROBIOGOITIA BHI	IURRETA	ESKOLA AGENDA 21
CEP LAUKIZKO LAUAXETA LHI	LAUKIZ	AGENDA 21 ESCOLAR
CEP LAMIAKO LHI	LEIOA	LAMIAKO ESKOLAKO AGENDA 21
CO. NTRA. SRA. DE LAS MERCEDES (LEIOA)	LEIOA	AGENDA 21 ESCOLAR: ENERGIA Y MOVILIDAD
IES ARTAZA-ROMO BHI	LEIOA	AGENDA 21 ESCOLAR: LA ENERGIA
CEP LEKEITIO LHI	LEKEITIO	ESKOLA AGENDA 21
CO. RESURRECCION MARIA DE AZKUE	LEKEITIO	ESKOLAKO AGENDA 21
BERA KRUIZ IKASTOLA	MARKINA-XEMEIN	ESKOLA AGENDA 21

C.I.P. LEA-ARTIBAI	MARKINA-XEMEIN	ESKOLA AGENDA 21 - HONDAKINAK
CEP BEKOBENTA LHI	MARKINA-XEMEIN	ENERGIA: ERABILERA ETA KUDEAKETA
IES MARKINA BHI	MARKINA-XEMEIN	ENERGIA ERABILERA EGOKIAREN ONDORIO ONURAGARRIAK
IES MUNGIA BHI	MUNGIA	AGENDA 21 ESCOLAR
C.I.P. MUNGIALDE	MUNGIA	INGURUMENA
LARRAMENDI IKASTOLA	MUNGIA	IKASTETXEKO GIROA
CEP ONDARROA LHI	ONDARROA	ESKOLAKO AGENDA 21: HONDAKINAK
IES ONDARROA-LEKEITIO BHI	ONDARROA	AZTARNA EKOLOGIKOA MURRIZTEN
TXOMIN AGUIRRE IKASTOLA	ONDARROA	AGENDA 21EAN SAKONTZEN
ZUBI ZAHAR IKASTOLA	ONDARROA	AGENDA 21
IES ORTUELLA BHI	ORTUELLA	HONDAKINAK
BIHOTZ-GAZTEA IKASTOLA	SANTURTZI	ESKOLAKO AGENDA 21: URA
CEP ITSASOKO AMA LHI	SANTURTZI	URA
CEP MTRA. EMILIA ZUZA BRUN LHI	SANTURTZI	EL AGUA
CEP SERANTES LHI	SANTURTZI	21 AGENDA ESKOLARRA
CO. PATRONATO STA. EULALIA	SANTURTZI	AGENDA 21
CO. SAN JOSE DE CALASANZ (SANTURTZI)	SANTURTZI	IKASTETXEKO ESKOLA AGENDA 21
CO. STA. M ^a - HIJAS DE LA CRUZ	SANTURTZI	AGENDA 21 ESCOLAR
CO. SAN JOSE SANTURTZI-CARMEITAS	SANTURTZI	ESKOLAKO AGENDA 21 / AGENDA 21 ESCOLAR
EPA SANTURTZI HHE	SANTURTZI	EL AGUA
IES KANTAURI-AXULAR BHI	SANTURTZI	PROYECTO SOBRE EL AGUA - AGENDA 21 ESCOLAR
IES SAN JORGE BHI	SANTURTZI	AGENDA 21 ESCOLAR
C.I.P. SESTAO	SESTAO	PROYECTO MEDIOAMBIENTAL
CEP ALBIZ LHI	SESTAO	AGENDA 21 ESCOLAR - GESTION DE RESIDUOS
CEP KUETO LHI	SESTAO	ESKOLAN BIRZIKLATZEN
CO. NTRA. SRA. DE BEGOÑA-LA SALLE	SESTAO	GURE HONDAKINEN EKOIZPENAREN AZTERKETA
IES ANGELA FIGUERA BHI	SESTAO	GESTION DE RESIDUOS
CO. SAN VIATOR (SOPUERTA)	SOPUERTA	AGENDA 21 ESCOLAR
CEP LA ESCONTRILLA LHI	VALLE DE TRAPAGA-TRAPAGARAN	HONDAKIN KUDEAKETA ESCONTRILLA ESKOLAN
CO. FRANCISCANAS DE MONTPELLIER	VALLE DE TRAPAGA-TRAPAGARAN	AGENDA 21 ESCOLAR - RESIDUOS
ITXAROPENA IKASTOLA	VALLE DE TRAPAGA-TRAPAGARAN	EUTSI NATURARI
CO. VIZCAYA	ZAMUDIO	AGENDA 21 ESCOLAR
ARRATIAKO ZULAI BAR LANBIDE IKASTEG	ZEANURI	HERRIRIK HERRI: GURE LURRA UMEEN REGIETATIK
CEP ZEANURI LHI	ZEANURI	GURE LURRA

GIPUZKOA

IKASTETXEA CENTRO	HERRIA MUNICIPIO	PROIEKTUA PROYECTO
CEP ONDARRETA LHI	ANDOAIN	MUGIKORTASUNA
CO. LA SALLE-BERROZPE	ANDOAIN	ESKOLAKO AGENDA 21
IES LEIZARAN BHI	ANDOAIN	ESKOLAKO AGENDA 21 MUGIKORTASUNA
M. LARRAMENDI IKASTOLA	ANDOAIN	ESKOLA AGENDA 21: MUGIKORTASUNA
CEP KURTZEBARRI LHI	ARETXABAETA	KURTZEBARRI ETA ENERGIA
IES KURTZEBARRI BHI	ARETXABAETA	ESKOLAKO AGENDA 21 - ENERGIA

CO. MESEDEETAKO ANDRA MARIA (ARRASATE)	ARRASATE - MONDRAGON	ESKOLAKO AGENDA 21
IES ARRASATE BHI	ARRASATE - MONDRAGON	AGENDA 21
SAN FRANTZISKO XABIER IKASTOLA	ARRASATE - MONDRAGON	ESKOLA AGENDA 21
SAN VIATOR IKASTOLA DE ARRASATE	ARRASATE - MONDRAGON	ESKOLA AGENDA 21
CEP JOXEMIEL BARANDIARAN LHI	ATAUN	ESKOLA AGENDA 21
CEP AZKOITIKO IKASTOLA-XABIER MIJINIBE LHI	AZKOITIA	ESKOLAKO AGENDA 21
IES AZKOITIKO IKASTOLA-XABIER MIJINIBE BHI	AZKOITIA	ESKOLA AGENDA 21
CO. SAN JOSE DE FLOREAGA	AZKOITIA	ESKOLAKO AGENDA 21
IES UROLA IKASTOLA	AZPEITIA	ESKOLA AGENDA 21 - KONTSUMOA
CO. IRAURGI	AZPEITIA	AGENDA 21
KARMELO ETXEGARAI IKASTOLA	AZPEITIA	AGENDA 21: HONDAKINAK GUTXITU KONTSUMOA MURRIZTUZ
ANDRAMENDI IKASTOLA	BEASAIN	ESKOLA AGENDA 21
CEP ALKARTASUNA LIZEOA LHI	BEASAIN	ESKOLA AGENDA 21
CO. LA SALLE-SAN JOSE	BEASAIN	INGURUGIROA, GURE INGURUA
IES ALKARTASUNA LIZEOA BHI	BEASAIN	ESKOLAKO AGENDA 21
IES LOINAZPE BHI	BEASAIN	ESKOLAKO AGENDA 21
IES TXINDOKI-ALKARTASUNA BHI	BEASAIN	ESKOLA AGENDA 21
ARANZADI IKASTOLA	BERGARA	ESKOLA AGENDA 21
IES IPINTZA BH	BERGARA	ESKOLAKO AGENDA 21
IES MENDATA BHI	DEBA	ESKOLA AGENDA 21
AITA BARANDIARAN LIZEOA	DONOSTIA-SAN SEBASTIAN	AGENDA 21
CEP ARANTZAZUKO AMA IKASTOLA LHI	DONOSTIA-SAN SEBASTIAN	AGENDA 21
CEP CATALINA DE ERAUSO LHI	DONOSTIA-SAN SEBASTIAN	AGENDA 21 ESCOLAR
CO. SAN PATRICIO INGLES	DONOSTIA-SAN SEBASTIAN	AGENDA ESCOLAR 21 SAN PATRICIO
CO. SDO. CORAZON-MUNDAIZ IKASTETXEA	DONOSTIA-SAN SEBASTIAN	MUNDAIZ - AGENDA 21
CO. THE ENGLISH SCHOOL, S. COO	DONOSTIA-SAN SEBASTIAN	AGENDA 21
HERRI-AMETSA IKASTOLA	DONOSTIA-SAN SEBASTIAN	AGENDA 21
IES EASO BHI	DONOSTIA-SAN SEBASTIAN	CLASIFICACION Y REUTILIZACIÓN DE RESIDUOS
IES ZUBIRI-MANTEO BHI	DONOSTIA-SAN SEBASTIAN	ESKOLAKO AGENDA 21
ORIXE IKASTOLA	DONOSTIA-SAN SEBASTIAN	INGURUMENA - AGENDA 21
CEP J.A. MOGEL IKASTOLA LHI	EIBAR	URA- DEBA IBAIAREN ATERKETA
CEP URKIZU LHI	EIBAR	URA GURE ESKOLAN
IES MOGEL ISASI LHI	EIBAR	ESKOLAKO AGENDA 21
CEP ELGETA LHI	ELGETA	AGENDA 21
CEP ELGOIBAR LHI	ELGOIBAR	URA, BIZIAREN ITURRI
CO. NTRA. SRA. DEL PILAR (ELGOIBAR)	ELGOIBAR	ESKOLAKO AGENDA 21
ELGOIBAR IKASTOLA	ELGOIBAR	ESKOLA AGENDA 21
IES ELGOIBARKO INSTITUTUA BHI	ELGOIBAR	URAREN ERABILERA JASANGARRIA
ALMEN IKASTOLA-NTR.SRA. DE DOBLETA	ESKORIATZA	ESKOLA AGENDA 21
CEP LUIS ECEIZA Y ALBERDI LHI	ESKORIATZA	ESKOLAKO AGENDA 21 - ENERGIA
CEP BALENTZATEGI LHI	GABIRIA	AGENDA 21
CEP ITURZAETA LHI	GETARIA	HIRI HONDAKIN SOLIDOAK
CEP ELIZATXO IKASTOLA LHI	HERNANI	ESKOLA 21 MUGIKORTASUNA
CEP LANGILE IKASTOLA L.H.	HERNANI	ESKOLA AGENDA 21: MUGIKORTASUNA

CEP URUMEA IKASTOLA LHI	HERNANI	ESKOLAKO A21 . MUGIKORTASUNA
CEP AITA IPARRAGIRRE LHI	IDIAZABAL	AGENDA 21
CEP TXINGUDI-IRUNGO IKASTOLA LHI	IRUN	ESKOLAKO AGENDA 21
CO. IRUNGO LA SALLE	IRUN	HONDAKINAK
CO. LA SALLE - SAN MARTZIAL	IRUN	ESKOLAKO AGENDA 21
IES DUNBOA BHI	IRUN	HONDAKINAK
IES HIRUBIDE BHI	IRUN	APROXIMACION A LA AGENDA 21 ESCOLAR
IES PIO BAROJA-BIDASOA BHI	IRUN	ESKOLA AGENDA 21 EZARPENA INSTITUTUAN
IES TXINGUDI BHI	IRUN	HONDAKINAK
CEP ITSASONDO LHI	ITSASONDO	ESKOLAKO AGENDA 21
CEP D. AGUIRRE LHI	LEGAZPI	EA21 ENERGIA
HAZTEGI IKASTOLA	LEGAZPI	ESKOLA AGENDA 21
IES OLAZABAL BHI	LEGAZPI	ESKOLA AGENDA 21 - ENERGIA
CEP UGARO LHI	LEGORRETA	JASANGARRITASUNEAN KUDEATU NAHIAN
CEP GOIZEKO IZARRA IKASTOLA LHI	MUTRIKU	ESKOLAKO AGENDA 21
CO. SAN MIGUEL ARCANGEL DE MUTRIKU	MUTRIKU	ESKOLA AGENDA 21
IES MUTRIKU BHI	MUTRIKU	ESKOLA AGENDA 21
CEP ELIZALDE LHI	OIARTZUN	ESKOLAKO AGENDA 21
HAURTZARO IKASTOLA	OIARTZUN	KONTSUMOAREN ETIKARANTZ
IES ELIZALDE BHI	OIARTZUN	KONTSUMO ARDURATSUA - AGENDA 21 ELIZALDE INSTITUTU
CEP ERREKALDE LHI	OÑATI	URA
CO. SANTA ESKOLASTIKA IKASTETXEA	OÑATI	ENERGIAREN KONTSUMOA
IES R.M. ZUAZOLA-LARRAÑA BHI	OÑATI	IKASTETXEKO KUDEAKETA JASANGARRITASUNERAKO
MIKEL AOZARAZA IKASTETXEA	OÑATI	ESKOLA AGENDA 21
TXANTXIKU IKASTOLA	OÑATI	ESKOLAKO AGENDA 21
CEP JUAN ZARAGUETA LHI	ORIO	ESKOLA AGENDA 21 - HONDAKINAK
ORIOKO IKASTOLA	ORIO	ESKOLAKO AGENDA 21
CEP SAN ANDRES DE ORMAIZTEGI LHI	ORMAIZTEGI	AGENDA 21
CEP LAIOTZ LHI	SEGURA	ESKOLA AGENDA 21
IES SORALUZE BHI	SORALUZE/PLACENCIA DE LAS ARMAS	DEBABARRENAKO EA21 SORALUZEN
CEP FELIX SAMANIEGO LHI	TOLOSA	KALEA BIZI
HIRUKIDE ESKOLAPIOAK	TOLOSA	KALEA BIZI
HIRUKIDE-JESUITINAK	TOLOSA	KALEA BIZI
IES ESC. DEL PAPEL BHI	TOLOSA	ESKOLAKO AGENDA 21 ETA INGURUMEN KUDEAKETA SISTEMA
IES ORIXE BHI	TOLOSA	AGENDA 21 LANTZEN (KALEA BIZI)
LASKORAIN IKASTOLA	TOLOSA	KALEA BIZI
CEP AZKORTE-EGAPE IK LHI	URNIETA	ESKOLA AGENDA 21
EGAPE IKASTOLA BHI	URNIETA	ESKOLAKO AGENDA 21: HONDAKINAK
PRESENTACION DE MARIA IKASTETXEA (URNIETA)	URNIETA	PROYECTO AGENDA 21
SALESIANOS IKASTETXEA	URNIETA	AGENDA 21 SALESIANOS URNIETA
CEP GAINZURI LHI	URRET XU	ESKOLAKO AGENDA 21
IES J.M. IPARRAGUIRRE BHI	URRET XU	INSTITUTUKO AGENDA 21
URRET XU ZUMARRAGA IKASTOLA	URRET XU	EA21: ENERGIA
CEP LARDIZABAL (ZALDIBIA) LHI	ZALDIBIA	AGENDA 21

ANTONIANO IKASTETXE ΠΟΛΙΤΕΚΝΙΚΟΝ	ZARAUZ	ESKOLA AGENDA 21
CO. LA SALLE - SAN JOSE (ZARAUZ)	ZARAUZ	ESKOLAKO AGENDA 21
IES LIZARDI BHI	ZARAUZ	ESKOLA AGENDA 21 - KONTSUMOA- HONDAKINAK
MARIA INMACULADA IKASTETXEA	ZARAUZ	ESKOLA AGENDA 21
SALBATORE MITXELENA IKASTOLA	ZARAUZ	ESKOLAKO AGENDA 21
CEP AITXURI LH	ZEGAMA	AITXURIKO AGENDA 21
CEP ZERAIN LHI	ZERAIN	HONDAKINAK ETA KONTSUMOA
CEP AIZARNA LHI	ZESTOA	ESKOLA AGENDA 21 - HONDAKINAK
CEP ARROA LHI	ZESTOA	ESKOLAKO A21: HIRI HONDAKIN SOLIDOAK
CEP ZESTOA LHI	ZESTOA	ESKOLA AGENDA 21
CEP OIKIA LHI	ZUMAIA	AGENDA 21 - HONDAKINAK
CEP ZUMAIA HERRI ESKOLA	ZUMAIA	ESKOLAKO AGENDA 21
CO. MARIA Y JOSE	ZUMAIA	AGENDA 21
IES ZUMAIA BHI	ZUMAIA	ESKOLA AGENDA 21
LA SALLE-LEGAZPI IKASTETXEA	ZUMARRAGA	AGENDA 21 – ENERGIA

2. MODALITATEA: Ikastetxeko proiektua ingurumen-hezkuntza sartu edo indartzeko. (ikastetxearen kudeaketa jasangarria, eskola-baratzeak, ingurumen gaiak kurrikuluan sartzea, ingurune hurbilaren ingurumen-hobekuntza,...).

MODALIDAD 2: proyecto de centro para la introducción o refuerzo de la educación ambiental (gestión sostenible del centro educativo, huertos escolares, integración curricular de temas ambientales, mejora ambiental del entorno próximo,...),

ARABA

IKASTETXEA CENTRO	HERRIA MUNICIPIO	PROIEKTUA PROYECTO
IES CAMPEZO BHI	CAMPEZO / KANPEZU	BARATZA PROIEKTUA
CEP IZARRA LHI	URKABUSTAIZ	ESKOLA BARATZA
CEP SAN MARTIN LHI (VITORIA- GASTEIZ)	VITORIA-GASTEIZ	TRATAMIENTO DE LOS RESIDUOS EN EL CENTRO
CO. CALASANZ (ESCOLAPIOS)	VITORIA-GASTEIZ	GURE ESKOLA, GURE EKOSISTEMA
CO. INMACULADA CONCEPCION (VITORIA)	VITORIA-GASTEIZ	INVERNADERO
EPA NTRA.SRA. DEL CARMEN HHE	VITORIA-GASTEIZ	NUESTRO HUERTO: NUCLEO INTEGRADOS DEL CURRÍCULUM
IES (ITS) CONSTRUCCION BHI (ITB)	VITORIA-GASTEIZ	SENSIBILIZACIÓN Y EDUCACION AMBIENTAL CICLO FORMAT

BIZKAIA

IKASTETXEA CENTRO	HERRIA MUNICIPIO	PROIEKTUA PROYECTO
IES BARRUTIALDE BHI	ARRATZU	HUERTO Y JARDIN
IES (ITS) CONSTRUCCIÓN BHI (ITB)	ARRIGORRIAGA	APLICACION DE UU.DD. DE MEDIO AMB. CICLOS C.M.G.S.
CEP GURUTZETA LHI	BARAKALDO	FABRICANTES DE VIDA: ARBOL, JARDIN Y HUERTA
CEP IBAIBE LHI	BARAKALDO	BIRZIKLATZEN TAILERRA
CEP NTRA SRA. DEL PILAR LHI	BARAKALDO	RECICLAJE EN ED. INFANTIL
IES CRUCES BHI	BARAKALDO	POR UN CLIMA EDUCATIVO MEDIOAMBIENTAL SOSTENIBLE

CEP LOPE DE VEGA LHI	BASAURI	ENERGIA
ELEIZALDE IKASTOLA	BERMEO	INGURUNEA EZAGUTUZ HOBATZEN
ABUSU IKASTOLA	BILBAO	ABUSUKO BERDEGUNE ETA BARATZA
C.I.P. FUNDACION SINDROME DE DOWN DEL PAIS VASCO	BILBAO	PLAN FORMATIVO EN MEDIO-AMBIENTE
CEP MTRO. GARCIA RIVERO LHI	BILBAO	HAUR HEZKUNTZAKO ORTUA
CEP TXURDINAGA LHI	BILBAO	ESKOLAKO LORATEGIAK EDERTZEN ETA ESKOLA BARRUKO
CEP URIBARRI BHI	BILBAO	ESKOLAKO ORTUA
CO. FATIMA	BILBAO	PROYECTO DE MEJORA EN EL CURRÍCULO DE LA F.A
CO. IBAIGANE	BILBAO	HUERTO ESCOLAR
CO. IPARRAGIRRE ESKOLAURRE	BILBAO	EDUCACION AMBIENTAL EN PELUQUERIA
CO. PRESENTACION DE MARIA DE BILBAO	BILBAO	EL HUERTO ESCOLAR COMO EXPERIENCIA DE CIUDAD APRENDI
IES IBAIZABAL BH	BILBAO	HAUR LORATEGIA
KARMENGO IKASTOLA	BILBAO	EDUCACION MEDIOAMBIENTAL- INGURUIMEN HEZIKETA
CO. ESCLAVAS SGDO. CORAZON (BILBAO)	BILBAO	ESKOLA BARATZA
CO. FERNANDO	BILBAO	ESKOLA BARATZA
CO. LA SALLE-SANTIAGO APOSTOL	BILBAO	LORATEGIA IKASTOLAN
CEP DERIO LHI	DERIO	BARATZEA
IES TXORIERRI BHI	DERIO	IKASTETXEKO LORATEGI PROIEKTUA
IBAIZABAL IKASTOLA KOOPERATIBA	DURANGO	GUK BIRZIKLATZEN DUGU
CO. SAN JOSE. PP. JESUITAS DURANGO	DURANGO	ESKOLA BARATZA
CO. NTRA.SRA.DE LOURDES	ELORRIO	ESKOLA BARATZA
CEP IGNACIO ALDEKOA LHI	ERANDIO	HUERTO Y JARDIN ESCOLAR
CEP ALTZAGA IKASTOLA LHI	ERANDIO	ESKOLA BARATZEA-GURE ORTUA ETA LORATEGIA
CEP SAN LORENZO LH	ERMUA	NATURA TAILER-TALLER DE HUERTO Y JARDINERIA
CEP SAN ANTONIO LHI	ETXEBARRI DONEZTEBEKO ELIZATEA	ESKOLA BARATZE
CEP URRETA LHI	GALDAKAO	EKOTAILERRAK ETA URA
EGUZKIBEGI IKASTOLA	GALDAKAO	ESKOLA EKOLOGIKOA
EPA GALDAKAO HHE	GALDAKAO	BIODIVERSIDAD: DIVERSIDAD CULTURAL
IES ANDRA MARI BH	GALDAKAO	CONOCIENDO NUESTRO ENTORNO
CEP GORLIZ LHI	GORLIZ	ESKOLA LORATEGIA
IES JOSE MIGUEL BARANDIARAN BHI	LEIOA	HUERTO ESCOLAR
CEP JUAN B. EGUSKIZA MEABE LHI	LEMOA	ESKOLA BARATZA
C. ZABALOETXE GOIKOA – ASPACE BIZKAIA	LOIU	REFUERZO DE EDUCACION MEDIO AMBIENTAL
LAURO IKASTOLA	LOIU	BARELIKOS PROIEKTUA ESKOLA BARATZA
CEP MUSKIZKO IKASTOLA LHI	MUSKIZ	ESKOLA LORATEGIA
CO. SAN FELIX DE CANTALICIO	ORTUELLA	ZABORREN JARRAIPENA
ASTI-LEKU IKASTOLA	PORTUGALETE	URA
CEP MAESTRO ZUBELDIA LHI	PORTUGALETE	INGURUMEN HEZKUNTZA PROIEKTUA
IEFPS REPELEGA GLHBI	PORTUGALETE	INGURUMENA ... ZURE ESKU DAGO
CEP ORDUÑA LHI	URDUÑA-ORDUÑA	ESKOLA BARATZA
CO. SAN MIGUEL ARCANGEL- MARISTAS	ZALLA	HUERTO ESCOLAR E INCUBADORA

GIPUZKOA

IKASTETXEA CENTRO	HERRIA MUNICIPIO	PROIEKTUA PROYECTO
TXALBURU ESKOLA	ABALTZISKETA	HONDAKIN ORGANIKOEN ONGARRITASUNA
CEP SAN JUAN LHI (ALEGIA)	ALEGIA	ESKOLAKO BARATZA PROIEKTUA
IES ARALAR BHI	ALEGIA	ESKOLA BARATZA
AZPEITIKO IK.-IKASBERRI KOOP	AZPEITIA	BARATZA INGURUMENA
C.E.E. ARANS-GUI	BERGARA	DESARROLLO Y MANTENIMIENTO DE HUERTO Y VIVERO
CEP ANGIOZAR LHI	BERGARA	GURE BARATZA
CEP INTXAURRONDOKO IKASTOLA LHI	DONOSTIA-SAN SEBASTIAN	BARATZA
CO. BELEN	DONOSTIA-SAN SEBASTIAN	PROYECTO DE HUERTO ESCOLAR
CO. LA ANUNCIATA	DONOSTIA-SAN SEBASTIAN	ENERGIA: ITURRIAK ETA GALERA
IES ALTZA BHI	DONOSTIA-SAN SEBASTIAN	GURE ESKOLA BARATZEAREN JARRAIPENA
IES ARANTZAZUKO AMA BHI	DONOSTIA-SAN SEBASTIAN	ESKOLA-BARATZEA
IES BIDEBIETA BHI	DONOSTIA-SAN SEBASTIAN	SOSTENIBILIDAD EN EL BARRIO
LA SALLE - SAN LUIS IKASTETXEA	DONOSTIA-SAN SEBASTIAN	POR UNA ESCUELA VERDE
MARIA REINA ESKOLA	DONOSTIA-SAN SEBASTIAN	HUERTA ESCOLAR
IES ITZIO BHI	EIBAR	ESKOLA BARATZA EKOLOGIKOA
LA SALLE-ISASI IKASTETXEA	EIBAR	ESKOLAKO BARATZA
IES CRISTOBAL GAMON BHI	ERRETERIA	GURE BARATZA
IES KOLDO MITXELENA BHI	ERRETERIA	CONOCIMIENTO DEL MEDIO MARINO Y ECOSISTEMA LITORAL
SAN JOSE IKASTETXEA	ERRETERIA	LUR ALTXORRAREN BILA
SAN JOSE IKASTETXEA (HONDARRIBIA)	HONDARRIBIA	CAMPAÑA IMPLANTACION VALORES Y ACTIV. MEDIOAMBIENTA
UZTURPE IKASTOLA	IBARRA	URTAROAK ELDUAIN ERREKAN - ZUHAITZEN ETA ORNODU
CEP P. GARAICOETXEA LANDABERRI LHI	LASARTE-ORIA	IKASTOLAKO BERDEGUNEAK ETA ENERGIA II
JAKINTZA IKASTOLA	ORDIZIA	IKASTOLAN TXOKO EKOLOGIKOA SORTZEN
PASAIA LIZEOA IKASTOLA	PASAIA	ESKOLA BARATZA
CEP DOCTOR FLEMING LHI	VILLABONA	ESKOLA BARATZA
CEP SAN MILLAN LHI	ZIZURKIL	ESKOLA BARATZA

3. modalitatea: Egonaldiak eskolaz kanpoko ingurumen- hezkuntzako Euskal Autonomia Erkidegoko ikastegietan.

Modalidad 3: Estancia en Centros de Educación Ambiental
extraescolar de la Comunidad Autónoma del País Vasco

ARABA

IKASTETXEA CENTRO	HERRIA MUNICIPIO	PROIEKTUA PROYECTO
ARESKETA IKASTOLA	AMURRIO	ASKIZU INGURUGIRO ESKOLA
CEP ANTONIO RUEDA LHI	AMURRIO	UDALAKO INGURUMEN ESKOLA- ARRASATE/GIPIUZKOA
IES CAMPEZO BHI	CAMPEZO / KANPEZU	LEKEITIO ITSAS ESKOLA (TRINKETE ETXEA ATERPETXEA)
CEP GARAZI LHI	LEGUTIANO	TRINKETE ETXEA-LEKEITIO
CEP FABIAN LEGORBURU LHI	LLODIO	LURRASKA INGURUKO ZENTROA
CEP LATEORRO LHI	LLODIO	LURRASKA INGURUGIRO ZENTROA

LAUDIO IKASTOLA	LLODIO	LURRASKA BASERRI ESKOLA
SAN BIZENTE IKASTOLA	OYÓN / OION	BARATZE BASERRI ESKOLA
CEP P. LOPE DE LARREA IKASTOLA LHI	SALVATIERRA / AGURAIN	SASTARRAIN-BASERRI ESKOLA-ZESTOA
CEP IZARRA LHI	URKABUSTAIZ	LURRASKA INGURUGIRO ZENTROA
CEP ADURTZA IKASTOLA LHI	VITORIA-GASTEIZ	LURRASKA BASERRI ESKOLA
CEP ANGEL GANIVET-IZARRA- STA LUCIA LHI	VITORIA-GASTEIZ	SASTARRAIN BASERRI ESKOLA
CEP ARANZABELA IKASTOLA LHI	VITORIA-GASTEIZ	LURRASKA BASERRI ESKOLA
CO. CALASANCIO MM ESCOLAPIAS	VITORIA-GASTEIZ	LAPURREKETA BASETXE ESKOLA
CO. INMACULADA CONCEPCION (VITORIA)	VITORIA-GASTEIZ	LAPURREKETA
ODON APRAIZ IKASTOLA/ZARAMAGA	VITORIA-GASTEIZ	LURRASKA INGURUGIRO ZENTROA

BIZKAIA

IKASTETXEA CENTRO	HERRIA MUNICIPIO	PROIEKTUA PROYECTO
CEP TRAÑA-MATIENA	ABADIÑO	LAPURREKETA
CEP ETORKIZUNA IKASTOLA LHI	ABANTO Y CIERVANA / ABANTO- ZIERBENA	BARATZE
CEP BUENOS AIRES LHI	ABANTO Y CIERVANA / ABANTO- ZIERBENA	BARATZE
CO. EL CARMELO	AMOREBIETA-ETXANO	BARATZE BASERRI-ESKOLA
KARMENGO AMA IP	AMOREBIETA-ETXANO	LURRASKA
CEP BARRUTIA LHI	ARRATZU	LURRASKA
CEP RONTEGUI LHI	BARAKALDO	LURRASKA
CEP ZUAZO LHI	BARAKALDO	BARATZE
CO. SAN PAULINO DE NOLA	BARAKALDO	BARATZE BASERRI ESKOLA
CEP ALKARTU IKASTOLA LHI	BARAKALDO	LURRASKA INGURUGIRO ZENTROA
CEP MUKUSULUBA LHI	BARAKALDO	BARATZE
CEP KAREAGA-GOIKOA LHI	BASAURI	SASTARRAIN
CEP SOFIA TARAMONA LHI	BASAURI	INGURUGIRO EZAGUTZEN
CEP ARIZKO IKASTOLA LHI	BASAURI	LURRASKA
SAGRADO CORAZON IKASTETXEA - BERMEO	BERMEO	BARATZE
CEP BERMEO-SAN FRANCISCO LHI	BERMEO	LURRASKA BASERRI ESKOLA
CEP ZORROTZA- FRAY JUAN DE ZORROZA LHI	BILBAO	BARATZE
CENTRO FORMATIVO OTYARKOAGA	BILBAO	ASKIZU
CEP URIBARRI BHI	BILBAO	BARATZE
CO. PRESENTACION DE MARIA DE BILBAO	BILBAO	BARATZE
CEP ZAMAKOLA-JUAN DELMAS LHI	BILBAO	LURRASKA
CO. AMOR MISERICORDIOSO (BILBAO)	BILBAO	LAPURRIKETA
CEP JUAN M. SANCHEZ MARCOS LHI	BILBAO	LURRASKA BASERRI IKERKETA
CEP PAGASARRIBIDE LHI	BILBAO	LURRASKA
CEP KARMELO IKASTOLA LHI	BILBAO	LURRASKA
CO. IPARRAGIRRE ESKOLAURRE	BILBAO	UDABERRIA LURRASKAN
CO. LA INMACULADA-HIJAS DE JESUS	BILBAO	LURRASKA
IES IBAIZABAL BH	BILBAO	ITSAS ESKOLA – TRINKETE ETXEA ATERPETXEA
CO. FATIMA	BILBAO	BARATZE

CEP LUIS BRIÑAS LHI	BILBAO	LURRASKA
BEGOÑAZPI IKASTOLA	BILBAO	LURRASKA
CEP MTRO. GARCIA RIVERO LHI	BILBAO	BARATZE
CO. HIJAS DE LA CARIDAD-N.S. BEGOÑA	BILBAO	LURRASKA ETA SASTARRAIN
CEP INTXIXU IKASTOLA LHI	BILBAO	LURRASKA
CEP TXURDINAGA LHI	BILBAO	GOROZIKA BARNETEGIA (MUXIKA)
CO. SALESIANOS DEUSTO-M. ALXILADORA	BILBAO	LURRASKA
CEP JOSE MARIA UCELAY LHI	BUSTURIA	LURRASKA
CEP DERIO LHI	DERIO	LURRASKA INGURUGIRO ZENTROA
CO. SAN JOSE. PP. JESUITAS DURANGO	DURANGO	LURRASKA INGURUGIRO HEZIKETAKO ZENTRIA
CO. SAN ANTONIO-SANTA RITA	DURANGO	LURRASKA
CEP ELORRIO LHI	ELORRIO	LURRASKA
CEP ALTZAGA IKASTOLA LHI (ERANDIO)	ERANDIO	SASTARRAIN
CEP SAN LORENZO LH	ERMUA	LURRASKA BASERRI ESKOLA
CEP ONGARAI LHI	ERMUA	LURRASKA
CEP ANAITASUNA IKASTOLA LHI	ERMUA	ANAITASUNA IKASTOLA
CEP SAN ANTONIO LHI	ETXEBARRI DONEZTEBEKO ELIZATEA	LURRASKA INGURUGIRO ZENTROA
CEP UNKINA LHI	GALDAKAO	LURRASKA
CEP URRETA LHI	GALDAKAO	LURRASKA INGURUGIRO ZENTROA
SEBER ALTUBE IKASTOLA	GERNIKA-LUMO	BARATZE (INGURUGIRO BASERRI ESKOLA)
CO. STA. M ^a DEL SOCORRO-LA MERCED	GERNIKA-LUMO	BARATZE
CEP ALLENDE SALAZAR LHI	GERNIKA-LUMO	LURRASKA
CO. SANTISIMA TRINIDAD	GETXO	LURRASKA
CEP GOBELA IKASTOLA LHI	GETXO	LURRASKA
CEP ZUBILETA LHI	GETXO	BARATZE
CEP GORLIZ LHI	GORLIZ	BEIZAMAKO NATUR ESKOLA
CO. AVELLANEDA	GÜEÑES	LURRASKA
CO. CO.EN.EN	GÜEÑES	BARATZE BASERRI ESKOLA
CEP ERETZA LHI	GÜEÑES	LURRASKA
CEP IGNACIO ZUBIZARRETA LHI	IGORRE	INGURUGIRO HEZKUNTZA
CEP KONTXA LHI	KARRANTZA HARANA / VALLE DE CARRANZA	BARATZE
CEP LARRABETZU LHI	LARRABETZU	BARATZE
CEP LAMIAKO LHI	LEIOA	LURRASKA
IES ARTAZA-ROMO BHI	LEIOA	GOROZIKA NATUR ESKOLA
CEP ALTZAGA IKASTOLA DE LEIOA LHI	LEIOA	BARATZE
C.I.P. ARRATIAKO BEHARGINTZA	LEMOA	MARISMA POBEÑA, PLAYA LA ARENA, LA ESTACION
CO. BENTADES IKASTETXEA	MUNGIA	LURRASKA
CEP MUSKIZKO IKASTOLA LHI	MUSKIZ	BARATZE BASERRI-ESKOLA
TXOMIN AGUIRRE IKASTOLA	ONDARROA	BARATZE
IES ONDARROA-LEKEITIO BHI	ONDARROA	SASTARRAIN
CEP ONDARROA LHI	ONDARROA	LURRASKA
IES ORTUELLA BHI	ORTUELLA	AZPEITIA INGURUGIRO ESKOLA
CEP OTXARTAGA LHI	ORTUELLA	LURRASKA INGURUGIRO ZENTROA
CO. SAN FELIX DE CANTALICIO	ORTUELLA	GOIKURIA ATERPETXEA

CEP ANTONIO TRUEBA (PORTUGALETE) LHI	PORTUGALETE	LURRASKA BASERRIA
CEP MAESTRO ZUBELDIA LHI	PORTUGALETE	LURRASKA
CO. STA. MARIA DE PORTUGALETE	PORTUGALETE	BARATZE
CO. SANTA MARIA DE SANTURTZI	SANTURTZI	LURRASKA
CEP SERANTES LHI	SANTURTZI	BARATZE BASERRI ESKOLA
CO. SAN JOSE DE CALASANZ (SANTURTZI)	SANTURTZI	LURRASKA
CEP MTRA. EMILIA ZUZA BRUN LHI	SANTURTZI	LURRASKA
BIHOTZ-GAZTEA IKASTOLA	SANTURTZI	LURRASKA
CEP ITSASOKO AMA LHI	SANTURTZI	LURRASKA
CEP ALBIZ LHI	SESTAO	BARATZE
CEP KUETO LHI	SESTAO	LURRASKA
CEP UGAO LHI	UGAO-MIRABALLES	BARATZE
CEP ORDUÑA LHI	URDUÑA-ORDUÑA	LURRASKA
CEP LA ESCONTRILLA LHI	VALLE DE TRAPAGA- TRAPAGARAN	LURRASKA
CO. FRANCISCANAS DE MONTPELIER	VALLE DE TRAPAGA- TRAPAGARAN	LAPURREKETA
ITXAROPENA IKASTOLA	VALLE DE TRAPAGA- TRAPAGARAN	BEIZAMAKO NATUR ESKOLA
CEP SAN GABRIEL LHI	VALLE DE TRAPAGA- TRAPAGARAN	LURRASKA BASERRI ESKOLA
CEP ZAMUDIO LHI	ZAMUDIO	LURRASKA

GIPUZKOA

IKASTETXEA CENTRO	HERRIA MUNICIPIO	PROIEKTUA PROYECTO
IES ARALAR BHI	ALEGIA	LA ARBOLEDA, INGURUGIRO HEZIKETARAKO ZENTROA
CEP ZUMADI LHI	AMEZKETA	GOROZIKAKO NATUR ESKOLA
CO. LA SALLE – BERROZPE	ANDOAIN	ZULOAGA-TXIKI
CEP KURTZEBARRI LHI	ARETXABALETA	LAPURREKETA
SAN FRANTZISKO XABIER IKASTOLA	ARRASATE - MONDRAGON	LURRASKA INGURUGIRO ZENTROA
CEP JOXEMIEL BARANDIARAN LHI	ATAUN	SASTARRAIN BASERRI ESKOLA
CO. IRAURGI	AZPEITIA	LURRASKA INGURUGIRO ZENTROA
KARMELO ETXEGARAI IKASTOLA	AZPEITIA	LA ARBOLEDA - KARPIN - POZALAGUA
CEP J.A. MUÑAGORRI LHI	BERASTEGI	ARROKAUNDIETA
CEP SAN MARTIN DE AGUIRRE LHI	BERGARA	LA ARBOLEDA ATERPETXEA
CEP LUZARO LHI	DEBA	SASTARRAIN BASERRI ESKOLA
ALTZA HERRI IKASTETXEA S.L.C	DONOSTIA-SAN SEBASTIAN	BARATZE
CEP CATALINA DE ERAUSO LHI	DONOSTIA-SAN SEBASTIAN	BARATZE
CEP HERRERA LHI	DONOSTIA-SAN SEBASTIAN	SASTARRAIN BASERRI ESK
CEP INTXAURRONGO HEGOA LHI	DONOSTIA-SAN SEBASTIAN	SASTARRAIN
CEP INTXAURRONDOKO IKASTOLA LHI	DONOSTIA-SAN SEBASTIAN	LURRASKA INGURUGIRO ZENTROA
CO. BELEN	DONOSTIA-SAN SEBASTIAN	SASTARRAIN BASERRI ESKOLA ZESTOA
CO. LA ANUNCIATA	DONOSTIA-SAN SEBASTIAN	SASTARRAIN BASERRI ESKOLA
CO. LA ASUNCION	DONOSTIA-SAN SEBASTIAN	SASTARRAIN BASERRI ESKOLA
CO. MANUEL LARRAMENDI	DONOSTIA-SAN SEBASTIAN	SANTIAGOMENDI INGURUMEN ESKOLA
CO. NIÑO JESUS DE PRAGA	DONOSTIA-SAN SEBASTIAN	BEIZAMAKO NATUR ESKOLA
CO. SANTA TERESA	DONOSTIA-SAN SEBASTIAN	BEIZAMAKO NATUR ESKOLA

CO. SDO. CORAZON-MUNDAIZ IKASTETXEA	DONOSTIA-SAN SEBASTIAN	ZULOAGA TXIKI-NATUR ESKOLA
CO. THE ENGLISH SCHOOL, S. COO	DONOSTIA-SAN SEBASTIAN	ALBERGUE LA ARBOLEDA (BIZKAIA)
MARIA REINA ESKOLA	DONOSTIA-SAN SEBASTIAN	ARROKAUNDIETA PIRATEN ETXEA
MARIAREN BIHOTZA IKASTOLA	DONOSTIA-SAN SEBASTIAN	SASTARRAIN BASERRI ESKOLA
SAN IGNACIO DE LOYOLA IKASTETXEA	DONOSTIA-SAN SEBASTIAN	BEIZAMAKO NATUR ESKOLA
CEP AMAÑA LHI	EIBAR	BARATZE
CEP ARRATEKO ANDRA MARI LHI	EIBAR	LURRASKA INGURUGIRO ZENTROA
CEP J.A. MOGEL IKASTOLA LHI	EIBAR	LURRASKA
CEP SAN ANDRES DE EIBAR LHI	EIBAR	BARATZE
LA SALLE-ISASI IKASTETXEA	EIBAR	PAGOETA
NTRA. SRA. DE AZITAIN IKASTETXEA	EIBAR	LA ARBOLEDA ATERPETXEA
CEP ELGOIBAR LHI	ELGOIBAR	LAPURREKETAKO INGURUGIRO EKIMEN ETXEA
CO. NTRA. SRA. DEL PILAR (EL GOIBAR)	ELGOIBAR	SASTARRAIN
ELGOIBAR IKASTOLA	ELGOIBAR	BARATZE
CEP LANGAITZ LHI	ERRETERIA	SASTARRAIN
IES CRISTOBAL GAMON BHI	ERRETERIA	SASTARRAIN BASERRI ESKOLA
IES KOLDO MITXELENA BHI (ERRETERIA)	ERRETERIA	SANTIAGOMENDI
ORERETA IKASTOLA	ERRETERIA	SASTARRAIN NATUR ESCOLA
CEP ITURZAETA LHI	GETARIA	SANTIAGOMENDI INGURUGIRO ESKOLA
CEP ELIZATXO IKASTOLA LHI	HERNANI	SASTARRAIN BASERRI ESKOLA
CEP LANGILE IKASTOLA L.H.	HERNANI	BARATZE
SAN JOSE IKASTETXEA (HONDARRIBIA)	HONDARRIBIA	SASTARRAIN BASERRI ESKOLA
UZTURPE IKASTOLA	IBARRA	SASTARRAIN BASERRI ESKOLA
CEP DUNBOA-STA. ELENA LHI	IRUN	SASTARRAIN BASERRI ESKOLA
CEP ELATZETA LHI	IRUN	SASTARRAIN BASERRI ESKOLA
CEP TXINGUDI-IRUNGO IKASTOLA LHI	IRUN	SASTARRAIN
CO. IRUNGO LA SALLE	IRUN	SASTARRAIN
IES DUNBOA BHI	IRUN	LA ARBOLEDA ATERPETXEA
CEP D. AGUIRRE LHI	LEGAZPI	PASAIKO ARROKAUNDIETA PIRATEN ETXEA
HAZTEGI IKASTOLA	LEGAZPI	SASTARRAIN BASERRI ESKOLA
CEP LEZO LHI	LEZO	SASTARRAIN BASERRI ESKOLA
CEP SAN JOSE IKASTOLA LHI	MENDARO	SASTARRAIN BASERRI ESKOLA
CEP GOIZEKO IZARRA IKASTOLA LHI	MUTRIKU	LURRASKA - PIRATEN ETXEA
CEP ELIZALDE LHI	OIARTZUN	LA ARBOLEDA
HAURTZARO IKASTOLA	OIARTZUN	BARATZE - BASERRI ESKOLA
CEP JUAN ZARAGUETA LHI	ORIO	LA ARBOLEDA
ORIOKO IKASTOLA	ORIO	SASTARRAIN
CEP VIRGEN DEL CARMEN	PASAIA	SASTARRAIN
PASAIA LIZEOA IKASTOLA	PASAIA	SASTARRAIN
CEP PLAENTZI LHI	SORALUZE/PLACENCIA DE LAS ARMAS	ZULOAGA TXIKI (TOLOSA)
IES SORALUZE BHI	SORALUZE/PLACENCIA DE LAS ARMAS	LIZARRUSTI PARKETXEA - ATAUN
CEP FELIX SAMANIEGO LHI	TOLOSA	BEIZAMA
HIRUKIDE-JESUITINAK	TOLOSA	LURRASKA
LASKORAIN IKASTOLA	TOLOSA	EUSKAL KORTSARIOAK ETA PIRATAK, ELISKARA ETA INGURU

EGAPE IKASTOLA BHI	URNIETA	LURRASKA INGURUGIRO HEZIKETAKO ZENTRIA
PRESENTACION DE MARIA IKASTETXEA (URNIETA)	URNIETA	SANTIAGOMENDI
SALESIANOS IKASTETXEA	URNIETA	AZPEITIKO INGURUGIRO ETXEA
CEP GAINZURI LHI	URRETXU	SASTARRAIN NATUR ESKOLA
URRETXU ZUMARRAGA IKASTOLA	URRETXU	SASTARRAIN BASERRI ESKOLA
CEP DOCTOR FLEMING LHI	VILLABONA	ASKIZU NATUR ESKOLA-ZARAUZ
ANTONIANO IKASTETXE POLITEKNIKO	ZARAUZ	SASTARRAIN BASERRI ESKOLA
CEP OROKIETA LHI	ZARAUZ	LURRASKA INGURUGIRO ESKOLA
CEP AITXURI LH	ZEGAMA	ASKIZU- GETARIA
CEP ARROA LHI	ZESTOA	TRINKET ETXEA (LEKEITIO)
CEP ZESTOA LHI	ZESTOA	URTXINTXA ESKOLA-PIRATEN ETXEA
CEP SAN MILLAN LHI	ZIZURKIL	GOROZIKA NATUR ESKOLA
C.I.P. UROLA GARAIA	ZUMARRAGA	ALBERGUE LA ARBOLEDA

4. modalitatea: Ibilbideak edo bisitak Euskal Autonomia Erkidegoko ingurumen-ondarea ezagutzeko (natura, gizartea eta kultura).

Modalidad 4: Itinerarios o visitas para conocer el patrimonio ambiental (natural, social y cultural) de la Comunidad Autónoma del País Vasco

ARABA

IKASTETXEA CENTRO	HERRIA MUNICIPIO	PROIEKTUA PROYECTO
CEP DULANTZI LHI	ALEGRIA-DULANTZI	PARQUE URKIOLA/PARQUE GORBEA/OINATIKO NATUR ESKOLA
CEP LUCAS REY-MATIAS LANDABURIU	AMURRIO	PARQUE EOLICO ELGEA / GORBEIA
IPI IKAS BIDEA IKASTOLA IPI	ARRAZUA-UBARRUNDIA	DONOSTIAKO AQUARIUM ETA HIRIA
IES CAMPEZO BHI	CAMPEZO / KANPEZU	PAGOETAKO PARKE NATURALA/IRDAIBAIKO BIOSEFERA OINATIKO NATUR ESKOLA
CEP GARAZI LHI	LEGUTIANO	IRIÑA-VELERAKO ERROMAR
LAUDIO IKASTOLA	LLODIO	URDAIBAI /LA ARBOLEDA / OÑATI ARIKRIITZ KAPTS
CEP LAMUZA-WALT DISNEY STA. TERESA LHI	LLODIO	KARPIN ABENTURA/CUEVAS DE POZALAGUA (KARRANTZA)
CEP LATEORRO LHI	LLODIO	ITINERARIO DESDE LA ARBOLEDA/VISITA IRDAIBAI
CO. LA MILAGROSA (LLODIO)	LLODIO	INGURUGIRO ETXEA-AZPEITIA
CO. CALASANCIO MM ESCOLAPIAS	VITORIA-GASTEIZ	IZKIKO PARQUE NATURALA
IES SAMANIEGO BHI	VITORIA-GASTEIZ	ZUMAIA: LA RASA Y SU ENTORNO
PEDRO ANITUA - EDUC. COMPLE. F. INICIA PROF.	VITORIA-GASTEIZ	PARQUES NATURALES IZKI Y GORBEA

BIZKAIA

IKASTETXEA CENTRO	HERRIA MUNICIPIO	PROIEKTUA PROYECTO
CEP TRAÑA MATIENA LHI	ABADIÑO	IBAIZABAL IBAIAREN BOKAL EA/IRDAIBAIKO BASONDO PARK
CEP ETORKIZUNA IKASTOLA LHI	ABANTO Y CIERVANA / ABANTO-ZIERBENA	URDAIBAI

IES DOLORES IBARRURI BHI	ABANTO Y CIERVANA / ABANTO_ZIERBENA	LA ARBOLEDA / PEÑAS NEGRAS / ITSAS LUR
CEP ALONSOTEGUI LHI	ALONSOTEGI	URDAIBAI
CEP AMOREBIETA-LARREA LHI	AMOREBIETA-ETXANO	URDABAI ERRESERBA ETA SUKARRIETA BASERRIA
LAUXETA IKASTOLA	AMOREBIETA-ETXANO	URDAIBAICO PADURA-LANAZABALA- BASONDO (URDAIBAI)
CEP AREATZA LHI	AREATZA	HERRIRIK HERRI: GURE LURRA UMEEN REGIETATIK
CEP BARRUTIA LHI	ARRATZU	MENDATA (GOLAKO ERBEKA) SUKARRIETA/BERMEO/AYDE
CEP ARRATIA LHI	ARTEA	OTXANDIOKO ESKOLAKO UMEAK PRESTATUTAKOA
CEP URREGARAI LHI	AULESTI	BASONDO
CEP ALKARTU IKASTOLA LHI	BARAKALDO	GALDAMESEKO AREITZ SOROA
CEP GURUTZETA LHI	BARAKALDO	VISITA DE UN DIA EQUIPAMIENTO EDUCACION AMBIENTAL
CEP IBAIBE LHI	BARAKALDO	AREITZ SOROARA BISITA
CEP MUKUSULUBA LHI	BARAKALDO	GORBEIA PARKE NATURALA
CEP MUNOA LHI	BARAKALDO	BASERRI ESKOLA- LURRASKA/BASONDO-LURDABAI
CEP STA- TERESA-BAGAZA- BEURKO LHI	BARAKALDO	GRANJA ESCUELA LURRASKA
CO. LA INMACULADA DE BARAKALDO	BARAKALDO	BARATZE
LOPE DE VEGA LHI	BASAURI	LURRASKA / URKIOLA / VALDEREJO
IES URIBARRI BHI	BASAURI	LA ARBOLEDA/GORBEIA
CEP BERMEO-SAN FRANCISCO LHI	BERMEO	URDAIBAI EZAGUTU: ATXARRE S.PEDRO ARTADIA
SAGRADO CORAZON IKASTETXEA - BERMEO	BERMEO	LURRASKA/BUSTURIALDE-URDAIBAI
CEP LEARRETA-MARKINA (BERRIZ) LHI	BERRIZ	LURRASKA/TOKI AI AI/URKIOLA/EL ORRIKO ABATZEGIA
IES BERRIZ BHI	BERRIZ	AITZURIKO ITSAS LABARRA/PEÑAS NEGRAS/ONATIKO NATUR
BEGOÑAZPI IKASTOLA	BILBAO	LAPURREKETA/BASONDO/AREITZ SOROA/URKIOLA
CENTRO FORMATIVO OTXARKOAGA	BILBAO	CONOCIMIENTO Y CORRECTA GESTION RESIDUOS URBANOS
CEP ARTATSE LHI	BILBAO	BARATZE
CEP CERVANTES LHI	BILBAO	CENTRO INTERPRETACION PARQUE DE URKIOLA
CEP DEUSTO LHI	BILBAO	URKIOLAKO PARKEA ETA GORBEIAKO PARKE NATURALA
CEP PAGASARRIBIDE LHI	BILBAO	LURRASKA
CEP PIO BAROJA LHI	BILBAO	ECOSISTEMAS: PLENTZIA-URKIOLA
CEP SIETE CAMPAS- ZORROZGOITI LHI	BILBAO	BASONDO (FUNDACION XABIER MAIZTEGI)
CEP SRA. VDA. DE EPALZA LHI	BILBAO	LURRASKA INGURUGIRO ZENTROA
CEP ZAMAKOLA-JUAN DELMAS LHI	BILBAO	SUKARRIETA
CEP ZORROTZA- FRAY JUAN DE ZORROZA LHI	BILBAO	PAGOETA / URKIOLA PARKE NATURALA
CO. EL AVE MARIA	BILBAO	TRINKETE/URKIOLAKO TOKI AI AI/TXATXARRAMENDI PADURIA
CO. ESCLAVAS SGDO. CORAZON (BILBAO)	BILBAO	ITINERARIO PLAYA DE BARINETXE
CO. FERNANDO	BILBAO	PLANTA SEPARADORA AMOREBIETA/PLANTA DE PIL GALINDO
CO. IBAIGANE	BILBAO	BASERRI ESKOLA BURDIN (TRAPAGARAN)²
CO. LA INMACULADA-HIJAS DE JESUS	BILBAO	URDAIBAI, BUSTURIA-ISLA TXATXARRAMENDI
CO. NTRA. SRA. DEL PILAR (BILBAO)	BILBAO	ITINERARIO POR LA RESERVA DE LA RIOSEFERRA LURDAIBAI
CO. NTRA.SRA.DEL CARMEN (BILBAO)	BILBAO	LURRASKA Y AREITZ SOROA
CO. PRESENTACION DE MARIA DE BILBAO	BILBAO	URDAIBAICO BIOSFERA ERRESERBARA
CO. SAGRADO CORAZON DE BILBAO	BILBAO	BURDIN BASERRI ESKOLA
CO. SALESIANOS DEUSTO-M. ALIXILADORA	BILBAO	CENTRO DE INICIATIVAS MEDIOAMBIENTALES LAPURRIKETA
IES EMILIO CAMPUZANO BHI	BILBAO	GALDAMES / AREITZ SOROA
IES IBAIZABAL BH	BILBAO	PEÑAS NEGRAS / BILBOKO ITSASADARRA / COBARON

IES ZURBARAN BHI	BILBAO	LA ARBOLEDA
CEP JOSE MARIA UCELAY LHI	BUSTURIA	MAPE IBAIA
CEP DERIO LHI	DERIO	URDAIBAICO
IES TXORIERRI BHI	DERIO	PADI IRAK/TRAPAGARANENKO BASERRI GORBEIA/MIRAMON/EL CARPIN- POZALAGUA
CO. SAN ANTONIO-SANTA RITA	DURANGO	LAPURREKETA INGURU EKIMEN ETXEA
C.P.E.I.P. ESKOLABARRI	ERMUA	ATXONDO ARANA
CEP SAN LORENZO LH	ERMUA	KUTXAESPAZIO / PARQUE NATURAL DE ZEBAIN
IES ONGARAI BHI	ERMUA	PARQUE GORBEA/CUEVAS POZALAGUA- EL CARPIN/ENERGIAS
CEP SAN ANTONIO LHI	ETXEBARRI DONEZTEBEKO ELIZATEA	LURRASKA INGURUGIRO ZENTROA
CEP APERRIBAI LHI	GALDAKAO	ASKIZU INGURUGIRO ESKOLA
CEP URRETA LHI	GALDAKAO	VALDEREJO PARQUE NATURALA
CEP MONTORRE LHI	GAUTEGIZ ARTEAGA	VALDEREJO PARKE NATURALA
CEP ALLENDE SALAZAR LHI	GERNIKA-LUMO	URAREN
CO. STA. M ^a DEL SOCORRO-LA MERCED	GERNIKA-LUMO	KONTSIIMOA/MENDATARA/OMA- HARIZTIA (AXPE-BUSTURIA)/KOSTALDEA (MUNDAKA JAGA)
SAN FIDEL IKASTOLA	GERNIKA-LUMO	PEÑAS NEGRAS /OÑATIKO NATUR ESKOLA
CO. SANTISIMA TRINIDAD	GETXO	VISITA AL HUMEDAL DE BOLUE Y CERCANIAS
IES JULIO CARO BAROJA BHI	GETXO	VALDEREJO / PARQUE EOLICO / LAIDA
CEP ERETZA LHI	GÜEÑES	ONTZIEN GELA (PLENTZIA)
CO. AVELLANEDA	GÜEÑES	PEÑAS NEGRAS/DONOSTIAKO AKLIARIUM/KLITXA ESPAZIOA
CO. CO.EN.EN	GÜEÑES	URDIOLAKO PARKE NATURALERA
IES ARRATIA BHI	IGORRE	INDUSI (IGORRE/DIMA/INDUSIKO ERROTA)
IES JUAN OROBIOGOITIA BHI	IURRETA	INGURUGIRO ETXEA/ZUGASTIETA PEÑAS NEGRAS/GORBEIA
IES ARTAZA-ROMO BHI	LEIOA	URDAIBAI / PEÑAS NEGRAS / PAGOETA
CEP LEKEITIO LHI	LEKEITIO	BASONDO
C.I.P. ARRATIAKO BEHARGINTZA	LEMOA	PASEO EN BARCO POR LA RESERVA DEL UIRDAIBAI
CEP JUAN B. EGUSKIZA MEABE LHI	LEMOA	AREATZA HERRIA
EEL LEMOIZ HI	LEMOIZ	AREITZ SOROA
BERA KRUIZ IKASTOLA	MARKINA-XEMEIN	LEA-ARTIBAICO ONDARE IBILBIDEA
C.I.P. MUNGIALDE	MUNGIA	ZIENTZIAREN KUTXAGUNEA- INGURUGIRO ETXEA
CO. BENTADES IKASTETXEA	MUNGIA	BASONDO
CEP ONDARROA LHI	ONDARROA	OÑATIKO NATUR ESKOLA
IES ONDARROA-LEKEITIO BHI	ONDARROA	PAGOETAN NATURA BIZITZEA
TXOMIN AGUIRRE IKASTOLA	ONDARROA	BASONDO/OÑATIKO NATUR ESKOLA/AREITZ-SOROA BASERRIA
ZUBI ZAHAR IKASTOLA	ONDARROA	URDAIBAI / OÑATI
CO. SAN FELIX DE CANTALICIO	ORTUELLA	VALDEREJOKO PARKEA/AREI LANEDAKO MUSEOA/TIPL.
CEP OTXANDIO LHI	OTXANDIO	ARTEAKO ESKOLA
IES URIBE-KOSTA BHI	PLENTZIA	VISITA PARQUE CARPIN,CUEVAS POZALAGUA PEÑAS NEGRAS
ASTI-LEKU IKASTOLA	PORTUGALETE	PLENTZIAKO IBAIA / GALINDOKO DEPLIBADORA / ITSASADA
CEP MAESTRO ZUBELDIA LHI	PORTUGALETE	POBENAKO PADURA ETA AREANA- HONDARTZA IKASKETA
IEFPS REPELEGA GLHBI	PORTUGALETE	INGURUMENA... ZURE ESKU DAGO
BIHOTZ-GAZTEA IKASTOLA	SANTURTZI	EL KARPIN
CEP ITSASOKO AMA LHI	SANTURTZI	ARETZ SOROA BASERRI ESKOLA (GAL DAMES)
CEP MTRA. EMILIA ZUZA BRUN LHI	SANTURTZI	PLENTZIAKO ITSADARRA/URDAIBAI/TXINGULI-
CEP SERANTES LHI	SANTURTZI	CENTRO MEDIO AMBIENTAL DE GAL DAMES

CO. PATRONATO STA. EULALIA	SANTURTZI	AREITZ SOROA (GALDAMES)
CO. SAN JOSE DE CALASANZ (SANTURTZI)	SANTURTZI	PARQUE URKIOLA/PARQUE GORBEIA
CO. SAN JOSE SANTURTZI- CARMELITAS	SANTURTZI	URKIOLAKO PARKEA/GORBEIAKO PARKEA
CO. STA. M ^a - HIJAS DE LA CRUZ	SANTURTZI	URKIOLA
EPA SANTURTZI HHE	SANTURTZI	PARQUE URKIOLA/PARQUE PAGOETA
IES KANTAURI-AXULAR BHI	SANTURTZI	GORBEIAKO PAKEA/PAGOETAKO PARKEA/VALDEREJO PARKEA
C.I.P. SESTAO	SESTAO	RESERVA DE LA BIOSFERA DE URDAIBAI
CEP KUETO LHI	SESTAO	OMAKO BASOA
E.P.A. SESTAO HHE	SESTAO	GORBEIA / VALDEREJO
CEP GORONDAGANE LHI	SONDIKA	BASONDO
IES SOPELANA BHI	SOPELANA	DONOSTIAKO AQUARIUM ETA ZIENTZAREN KULTXA ESPAZIOA
URDUNAKO ESKOLA PUBLIKOA	URDUÑA-ORDUÑA	ZEBERIO
CEP LA ARBOLEDA LHI	VALLE DE TRAPAGA- TRAPAGARAN	AREIZ ZOROA-GALDAMES
CEP LA ESCONTRILLA LHI	VALLE DE TRAPAGA- TRAPAGARAN	GORBEIAKO PARKE NATURALA
CO. FRANCISCANAS DE MONTPELLIER	VALLE DE TRAPAGA- TRAPAGARAN	LURRASKA/URKIOLA
ITXAROPENA IKASTOLA	VALLE DE TRAPAGA- TRAPAGARAN	GORBEA / ARRIGORRIAGA-MUSKIZ / GAZTELIGATXE / RIAS
IES ZALLA BHI	ZALLA	URDAIBAI BIOSFERA ERRESERBA
CEP ZUBIALDE LHI	ZEBERIO	ZEBERIO URDUÑA

GIPUZKOA

IKASTETXEA CENTRO	HERRIA MUNICIPIO	PROIEKTUA PROYECTO
IES ARALAR BHI	ALEGIA	AGORREGIKO BURDINOLA ETA ERROTA
ANOETAKO HERRI IKASTOLA S. IT	ANOETA	ZULOAGA TXIKI-TOLOSAN-TOLOSA GOYOA ERLEAK
CEP PELLO ERROTA LHI	ASTEASU	ZULOAGA-TXIKI INGURUMEN ESKOLA
CO. SAN JOSE DE FLOREAGA	AZKOITIA	OINATIKO NATUR ESKOLARA/SASTARRAIN BASERRI
IES AZKOITIKO IKASTOLA- XABIER MUÑIBE B.H.I.	AZKOITIA	PEÑAS NEGRAS/DONOSTIAKO AQUARIUM/ZUMAIAKO ITSASADA
CEP AZPEITIKO IKAST.-KARMELO ETXEGARAI LHI	AZPEITIA	KARPIN- POZALAGUA/IRRETXI/ ZUMARRAGA GA
UROLA IKASTOLA BHI	AZPEITIA	UR KUDEAKETARAKO INSTALAKUNTZAK
IES LOINAZPE BHI	BEASAIN	ONATIKO NATUR-ESKOLAKO GEOLOGIA IRJI BIDEA"
ARANZADI IKASTOLA	BERGARA	ONATIKO NATUR ESKOLARA ETA INGURUINETARA BISITA
CEP CATALINA DE ERAUSO LHI	DONOSTIA-SAN SEBASTIAN	AZPEITIAKO INGURUGIRO ETXEA
CEP INTXAURRONDOKO IKASTOLA LHI	DONOSTIA-SAN SEBASTIAN	PAGOETAKO PARKE NATURALA PLAIAUNDI
CO. LA ANUNCIATA	DONOSTIA-SAN SEBASTIAN	VISITA ADARRA/ ZULOAGA-TXIKI/ASKIZU
CO. MANUEL LARRAMENDI	DONOSTIA-SAN SEBASTIAN	ARETAGA ZABALEGI/PLAYAUNDI
CO. MARYWARD	DONOSTIA-SAN SEBASTIAN	PLAIAUNDIKO PARKE EKOLOGIKOA
CO. SDO. CORAZON-MUNDAIZ IKASTETXEA	DONOSTIA-SAN SEBASTIAN	ARTIKUTZA, PAGOETA ETA AKUARIUM
CO. THE ENGLISH SCHOOL, S. COO	DONOSTIA-SAN SEBASTIAN	TALLER DE ITSAS NATURA (AZKIZU- ZARAITZ)"
E.P.A. IGNACIO ZULOAGA	DONOSTIA-SAN SEBASTIAN	PARQUE NATURAL GORBEIA/PEÑAS NEGRAS
IES EASO BHI	DONOSTIA-SAN SEBASTIAN	VISITA A LA RESERVA DE LA BIOSFERA DE URDAIBAI
IES LAUAIZETA BHI	DONOSTIA-SAN SEBASTIAN	S. MARKOS /URNIETA/ZUMAIAKO PARKEA/PAGOETAKO PARKEA
IES ZUBIRI-MANTEO BHI	DONOSTIA-SAN SEBASTIAN	AZPEITIKO UR- ABAZTEGIAK/GORBEIA/EL GEA PARKE
MARIA REINA ESKOLA	DONOSTIA-SAN SEBASTIAN	AQUARIUM-BASERRIA-KUTXA ESPAZIOA

SAN IGNACIO DE LOYOLA IKASTETXEA	DONOSTIA-SAN SEBASTIAN	BASERRIETAKO BISITALDIA
ZUHAIZTI ESKOLA PUBLIKOA	DONOSTIA-SAN SEBASTIAN	PAGOETA-MIRANDAOLA, ARTZANTZAMENDI MUSEOA
CEP ARRATEKO ANDRA MARI LHI	EIBAR	PAGOETAKO IBILBIDEA/BASONDOKO BISITA
CEP J.A. MOGEL IKASTOLA LHI	EIBAR	AKUARIUM/MIRAMON KUTXA-ESPAZIOA/URDAIBAI-BASONDO
E.P.A. EIBAR HHE	EIBAR	PASAJES S. PEDRO: VISITA ATUNERO MATER Y TALLER"
IES ITZIO BHI	EIBAR	BASONDO
CEP ELGOIBAR LHI	ELGOIBAR	BASONDOKO FAUNA BABESLEKUA: SANTIMAMIÑE
IES ELGOIBARKO INSTITUTUA BHI	ELGOIBAR	ARRASATEKO INGURUMEN ESKOLA
CEP BERAUN-BERRI LHI	ERRETERIA	ITSAS GELA
CEP BALENTZATEGI LHI	GABIRIA	MARTIN MUINO BASERRIA /URRETXUKO AIKUR ERLAZAINTZA
CEP ITURZAETA LHI	GETARIA	PAGOETAKO PARKE NATURALA/PLAIAUNDI-TXINGUDI
CEP LANGILE IKASTOLA L.H.	HERNANI	URDAIBAI EKOSISTEMA
CEP TXIRRITA LHI	HERNANI	SASTARRAIN/SANTIAGOMENDI/PAGOETA/HONDARRIBI/ETABAR
UZTURPE IKASTOLA	IBARRA	ARTIKUNTZAKO NATUR ESKOLA/PLAIAUNDIKO NATUR ESKOLA
CEP TOKI-ALAI LHI	IRUN	PAGOETAKO IRTEERA/ARTIUMEKO IRTEERA
CEP TXINGUDI-IRUNGO IKASTOLA LHI	IRUN	AKUARIUM/LEGAZPIKO ARTZANTZA MUSEOA/MIRANDAOLA
CO. IRUNGO LA SALLE	IRUN	ZULOAGA TXIKI INGURUGIRO ESKOLA
IES DUNBOA BHI	IRUN	ATALARREKO HUA/PLANTA RESIDIOS/FLIND ARTEAGA
IES PIO BAROJA-BIDASOA	IRUN	PEÑAS NEGRAS NATURAREN INTERPRETAZIO ZENTROA IBILALDIA
IRURAKO IKASTOLA	IRURA	ERLEAK/TOLOSALDE BASERRITARRA
CEP P. GARAIKOETXEA LANDABERRI LHI	LASARTE-ORIA	ZULOAGA TXIKI
HAZTEGI IKASTOLA	LEGAZPI	AZPEITI: INGURUGIRO ETXEA ZABORTEGIA
CEP LEZO LHI	LEZO	AZPEITIKO TREN MUSEOA
CEP ELIZALDE LHI	OIARTZUN	PLAIAUNDI/URNIETAKO ONTZIEN PLANTA/AKUARIUM
HAURTZARO IKASTOLA	OIARTZUN	AZPEITIKO INGURUMEN HEZIKETA EKIPAMENDIA
MIKEL AOZARAZA IKASTETXEA	OÑATI	UDALAKO INGURUMEN ESKOLA /ZABORRAK GIUZION ARAZOA
CEP JUAN ZARAGUETA LHI	ORIO	ORIO EZAGUTZEN
ORIOKO IKASTOLA	ORIO	ORIO EZAGUTZEN INGURUMEN ONDAREA EZAGUTZEKO
CEP LAIOTZ LHI	SEGURA	ARTEAGA ZABALEGI NEKAZAL ESKOLA
CEP PLAENTZI LHI	SORALUZE/PLACENCIA DE LAS ARMAS	BURDINAREN BIDETIK / DEBA BARRENA
IES SORALUZE BHI	SORALUZE/PLACENCIA DE LAS ARMAS	AIXERREKU NATURA ETA INGURUMENA
CEP FELIX SAMANIEGO LHI	TOLOSA	TOLOSA GOXOA/TOLOSALDEA BASERRITARRA/ERLEAK
CEP AZKORTE-EGAPE IK LHI	URNIETA	AQUARIUM/ ADARRA MENDIRAKO IRTEERA
EGAPE IKASTOLA BHI	URNIETA	ONATIKO NATUR ESKOLAKO KARSTOLOGIA
CEP GAINZURI LHI	URRETXU	CHILLIDA LEKU MUSEOA
CEP AGINAGA LHI	USURBIL	DONOSTIA ... AQUARIUM / LORATEGI BOTANIKOA PAGOETAKO PARKEA
CEP DOCTOR FLEMING LHI	VILLABONA	ZULOAGA TXIKI INGURUMEN ESKOLAN ERLEAK
CEP LARDIZABAL (ZALDIBIA) LHI	ZALDIBIA	ZERAIN PARKE NATURALA/URIBARRI GANBOAKO IRTEGIA
CEP SAN MILLAN LHI	ZIZURKIL	ITSAS GELA