

Curso 2004 / 2005 Ikasturtea

MEMORIA



EUSKO JAURLARITZA



GOBIERNO VASCO

LURRALDE ANTOLAMENDU
ETA INGURUMEN SAILA
HEZKUNTZA, UNIBERTSITATE
ETA IKERKETA SAILA

DEPARTAMENTO DE ORDENACION
DEL TERRITORIO Y MEDIO AMBIENTE
DEPARTAMENTO DE EDUCACION,
UNIVERSIDADES E INVESTIGACION



ingurugela
CEIDA

ÍNDICE

INGURUGELA-CEIDA:	2
LÍNEAS PRIORITARIAS.....	3
1.- INVESTIGACIÓN Y EXPERIMENTACIÓN.....	5
1.1 Agenda 21 escolar: un programa educativo para el desarrollo sostenible.....	6
1.2 Programa de subvenciones para impulsar en los centros escolares proyectos de innovación, investigación o experimentación en educación ambiental	11
1.3 Proyecto para una escuela de calidad ambiental.....	14
2.- FORMACIÓN DEL PROFESORADO....	15
• GARATU	
• Cursos de zona	
• Cursos en centros	
3.- SENSIBILIZACIÓN.....	19
3.1 Programa Aztertu.....	20
3.2 XIV Encuentros Territoriales de Educación Ambiental.....	23
3.3 Plan para la Interpretación, Investigación y Educación Ambiental de la Reserva de la Biosfera de Urdaibai.....	25
3.4 Centros ambientales.....	26
4.- ESTRUCTURA Y ORGANIZACIÓN.....	27
4.1 Recursos.....	28
4.2 Centros de documentación.....	30
4.3 Participación de los CEIDA en los foros medioambientales.....	31
5.- ANEXOS.....	33

AURKIBIDEA

INGURUGELA-CEIDA:.....	2
LAN LERROAK.....	3
1.- IKERKUNTZA ETA ESPERIMENTAZIOA.....	5
1.1 Eskolako Agenda 21: Garapen jasangarrirako hezkuntza programa.....	6
1.2 Ikastetxeek, Ingurumen-hezkuntzaren alorrean, berrikuntza, ikerkuntza edo esperimentazio egitasmoak gauzatu ditzaten diru-laguntzak.....	11
1.3 Ingurumen kalitateko eskolarako proiektua.....	14
2.- IRAKASLEEN PRESTAKUNTZA.....	15
• GARATU	
• Zonaldeko ikastaroak	
• Ikastetxeko ikastaroak	
3.- SENTSIBILIZAZIOA.....	19
3.1 Aztertu Programa.....	20
3.2 Ingurumen-hezkuntzako XIV.Herrialdeko Topaketak.....	23
3.3 Urdaibaiko Biosfera Erreserbako Ingurumen Interpretazio, Ikerketa eta Hezkuntzarako Egitamua	25
3.4 Ingurumen-zentroak.....	26
4.- EGITURA ETA ANTOLAKETA.....	27
4.1 Baliabideak.....	28
4.2 Dokumentazio guneak.....	30
4.3 CEIDAren partehartzea Ingurumenaren foroetan.....	31
5.- ERANSKINAK.....	33

INGURUGELA-CEIDA: INGURUMENAREKIKO IRAKASBIDEEN HEZKUNTZA IKERKETARAKO IKASTEAGIAK

INGURUGELA-CEIDA: CENTROS DE EDUCACIÓN E INVESTIGACIÓN DIDÁCTICO AMBIENTAL

Los centros CEIDA fueron creados en 1990. Son centros de apoyo al profesorado y a los centros escolares, destinados a impulsar la educación ambiental en el sistema educativo no universitario.

CEIDA ikasteagiak 1990ean sortu zituzten. Irakasleei eta ikastetxeei unibertsitateaz kanpoko hezkuntza-sisteman ingurumen-hezkuntza sustatzen laguntzeko sortutakoak dira.

El Gobierno Vasco está impulsando la “Estrategia Ambiental Vasca de Desarrollo Sostenible 2002-2020” en la que se recoge entre otros un compromiso a asumir en el ámbito de la Educación:

Eusko Jaurlaritzaren “Garapen Jasangarriaren EAEko 2002-2020 Ingurumen Estrategian” Hezkuntzak bere gain hartu behar dituen konpromiso batzuk biltzen direla, hala nola:

Implantar la Agenda 21 Escolar en un 50 % de los centros escolares de enseñanza obligatoria para el 2006 y en un 100% para el 2012.

2006. urterako derrigorrezko irakaskuntzako ikastetxeen % 50ean eta 2012rako % 100ean Eskolako Agenda 21 abiaraztea.

Para desarrollar este compromiso el 7 de junio de 2002, se firma un convenio de colaboración entre el Departamento de Ordenación del Territorio y Medio Ambiente y el Departamento de Educación, Universidades e Investigación.

Konpromiso hau aurrera eramateko 2002ko ekainaren 7an Lurralde Antolamendu eta Ingurumen Sailaren eta Hezkuntza, Unibertsitate eta Ikerketa Sailaren arteko lankidetzaren hitzarmena sinatu zuten.

<http://www.ingurumena.net>

ORDEN de 16 de marzo de 2005, de la Consejera de Educación, Universidades e Investigación y del Consejero de Ordenación del Territorio y Medio Ambiente, por la que se aprueba la denominación específica de «Ingurugela» de los Centros de Educación e Investigación Didáctico-Ambiental.

AGINDUA, 2005eko martxoaren 16koa, Hezkuntza, Unibertsitate eta Ikerketa eta Lurralde Antolamendu eta Ingurumen sailburuena, Ingurumenarekiko Irakasbideen Hezkuntza eta Ikerketarako Ikastegiaren «Ingurugela» izen espezifikoaren onartzea.

LEHENTASUNEZKO LAN LERROAK

LÍNEAS PRIORITARIAS DE TRABAJO

El trabajo anual se organiza tomando como base el Programa de Educación Ambiental suscrito y aprobado por los departamentos de Educación y Medio Ambiente según Orden del 22 de junio de 1998 (BOPV del 1 de Octubre).

Urteko lana Ingurumen-hezkuntzarako Programaren jarduera-ildo nagusietan oinarritzen da, zeintzuk Hezkuntza eta Ingurumen Sailek 1998ko ekainaren 22ko Aginduaren (urriaren 1eko EHAA) bitartez onartu eta izenpetu zituzten.

1 Investigación y experimentación

La principal finalidad de esta línea es impulsar la innovación en educación ambiental, promoviendo proyectos, proporcionando recursos e investigando en colaboración con los centros.

1 Ikerkuntza eta esperimetaioa

Lan lerro honen helburua ikastetxeetan ingurumen-hezkuntzarekiko berrikuntza sustatzea da eta hori lortzeko, proiektuak gauzatu, baliabideak eskaini eta ikastetxeekin elkar lan eginez Ikerkuntza proiektuak bultzatzen ditugu.

2 Formación del profesorado

La actualización de la práctica docente y la mejora de los procesos de enseñanza-aprendizaje requieren el análisis crítico y la formación, individual y de equipo, para cuyo fin organizamos anualmente el plan de formación.

2 Irakasleen prestakuntza

Irakasleen jardute hezitzaileak gaurkotzeko eta gelako irakas-ikaskuntza prozesuak aberasteko, norbanako nahiz taldeko analisi kritikoa eta berrikuntza bultzatuko dituen prestakuntza programa eratzen eta garatzen dugu urtero.

3 Sensibilización

Conocer los problemas ambientales, tomar conciencia y despertar la preocupación y cuidado sobre el medio son los objetivos de los programas de sensibilización: Aztertu (Azterkosta e Ibaialde).

3 Sentsibilizazioa

Ingurumenaren egoeraren arazoak ezagutzea, kontzientzia hartzea eta ardura suspertzea dira sentsibilizazio programen helburuak: Aztertu (Azterkosta eta Ibaialde).

1 Ikerkuntza eta esperimenezioa

Investigación y experimentación

Para favorecer la innovación educativa tenemos el programa de Agenda 21 Escolar, los proyectos de investigación, la convocatoria anual de subvenciones y la asesoría a centros para la experimentación.

La puesta en marcha de proyectos y la asesoría conlleva evaluación inicial de los proyectos, análisis de las necesidades, oferta de formación específica y seguimiento periódico del proyecto con visitas frecuentes a los centros.

Berrikuntza sustatzeko Eskolako Agenda 21, ikerkuntza proiektuak, diruz lagundutako proiektuak eta esperimeneziorako aholkularitza bultzatuko ditugu.

Proiektuak sustatzea eta aholkularitzak honako hauek eskatzen ditu: proiektuen hasierako azterketa, baliabide eta premiak aztertzea, prestakuntza berezia burutzea eta aldiroko jarraipena egitea, ikastetxeetara ikustaldiak eginez.

1.1 Agenda 21 escolar: un programa educativo para el desarrollo sostenible

Eskolako Agenda 21: Garapen jasangarritarako hezkuntza programa

1.2 Programa de subvenciones para impulsar en los centros escolares proyectos de innovación, investigación o experimentación en educación ambiental

Ikastetxeek, Ingurumen-hezkuntzaren alorrean, berrikuntza, ikerkuntza edo esperimenezio egitasmoak gauzatu ditzaten diru-laguntzak.

1.3 Proyecto para una escuela de calidad ambiental

Ingurugiro kalitateko eskolarako proiektua

RESOLUCIÓN de 3 de mayo de 2005, de la Directora de Gestión de Personal, por la que se convocan licencias retribuidas para la elaboración de materiales y propuestas didácticas, el análisis de la situación en determinados ámbitos, y la investigación en campos de interés, siempre con el objetivo de dar apoyo al desarrollo de las líneas prioritarias del Departamento de Educación, Universidades e Investigación durante el curso 2005-2006.

EBAZPENA, 2005eko maiatzaren 3koa, Langileriaren Kudeaketa zuzendariarena, lizentzia ordainduetarako deia egiten duena, 2005-2006 ikasturtean material eta proposamen didaktikoak landu, esparru jakin batzuetako egoera aztertu eta intereseko eremuetan ikerketak egiteko; betiere, Hezkuntza, Unibertsitate eta Ikerketa Sailaren lehentasunezko lerroen garapenari laguntza emateko.

1.1 Eskolako Agenda 21

Agenda 21 escolar

Este programa tiene tres objetivos y tres principios: a) la gestión sostenible de los recursos (del centro y del entorno), b) la innovación curricular y c) la cultura de la participación.

Los centros educativos, los Ayuntamientos o mancomunidades y las Consejerías de Medio Ambiente y Ordenación del Territorio y de Educación, Universidades e Investigación son las instituciones implicadas y participantes en el programa.

El profesorado ha contado con material didáctico y con cursos de formación (GARATU 40 horas) para coordinadores de una misma zona o con cursos en centros (10 horas) para claustros. Así mismo ha contado con asesoría técnica dispuesta por los Ayuntamientos o Mancomunidades correspondientes, para facilitarles la labor de diagnóstico y planificación ambiental que requieren sus proyectos.

Para articular la colaboración de todos los implicados se han arbitrado los siguientes procedimientos y formas de organización:

- Se han establecido comisiones de gestión ambiental en los centros y foros de participación escolar en los municipios o mancomunidades.
- Se han efectuado las ecoauditorías temáticas para analizar, proponer y planificar las acciones de mejora.
- Se ha formalizado a través de los comités ambientales la participación de la comunidad educativa, las
- Ingurumen-batzordeak (ikastetxeetan) eta eskoletako parte hartze foroa (Udalerrietan) antolatu dira.
- Ekoauditoriaren prozedura ziklikoa erabili da gaiak aztertzeko eta hobekuntza-egitasmoak planifikatu eta gauzatzeko.
- Hezkuntza-komunitatearen proiektua izateko, familia eta ez-irakasleen

Hiru oinarri eta helburu ditu programa honek: a) baliabideen kudeaketa jasangarria (ikastetxekoa eta ingurukoa), b) curriculumaren berriztapena eta c) parte hartzearen kultura.

Partaideak eta bultzatzaileak, Ikastetxeak, Udalak edo mankomunitateak, Ingurumen eta Lurralde Antolamendu Saila eta Hezkuntza, Unibertsitate eta Ikerketa Saila dira.

Irakasleek material didaktikoak eta prestakuntza ikastaroak eduki dituzte (GARATU, 40 ordu) zona edo amankomunazgo berdineko irakasleentzat edo ikastetxeetako ikastaroak (10 ordukoa klaustroetarako.

Horrez gain Udalek edo Amankomunazgo eskeinitako aholkularitza teknikoa ere izan dute, ikastetxeetan egin behar dituzten ingurumen-diagnostiko eta plangintzak aurrera eraman ahal izateko.

Guztion inplikazioa bermatuko duen egituraketa ondorengo prozedura ezaugarrietan oinarritu da:

familias y el personal no docente de los centros.

partaidetza ere finkatu da ingurumen-batzordeetan.

- Los Ayuntamientos han organizado Foros de participación escolar y han valorado las propuestas derivadas del Foro y se comprometen a considerarlas y llevarlas a efecto siempre que sea posible.
 - En la siguiente tabla se recogen los datos correspondientes a los municipios participantes.
- Udalek Parte Hartze Foroak antolatu dituzte eta ikasleek egindako proposamenak entzun eta baloratu dituzte ahal den neurrian aurrera egiteko konpromisoa hartuz.
 - Hurrengo taulan parte hartzen dituzten udalen datuak azaltzen dira.



2004-2005 ESKOLAKO AGENDA 21								
ARABA			BIZKAIA			GIPUZKOA		
HERRIA	IKASTETXE KOPURUA	PARTE HARTZEN DUTEN IKASLE KOPURUA	HERRIA	IKASTETXE KOPURUA	PARTE HARTZEN DUTEN IKASLE KOPURUA	HERRIA	IKASTETXE KOPURUA	PARTE HARTZEN DUTEN IKASLE KOPURUA
AMURRIO DULANTZI GASTEIZ LAUDIO	5 1 5 5	941 220 5303 1325	BASAURI	2	1.030	ANDOAIN	4	1235
			BILBO	15	4718	ARRASATE	4	1647
			LAUKIZ	1	34	ASTIGARRAGA	1	130
			MUNGIA	4	1.473	AZKOITIA	3	620
			BAKIO	1	73	AZPEITIA	3	528
			ALONSOTEGI	1	120	DEBA	1	193
			ARZENTALES	1	29	EIBAR	2	383
			GORDEXOLA	1	66	ELGOIBAR	3	988
			GUEÑES	2	399	ESKORIATZA	2	686
			BALMASEDA	1	110	HERNANI	1	244
			SOPUERTA	1	130	IDIAZABAL	1	164
			ONDARROA	4	1267	IRUN	7	2488
			LEKEITIO	2	693	LEGAZPI	3	833
			MARKINA	1	322	LEGORRETA	1	107
			BERMEO	1	511	MUTRIKU	3	277
			GAUTEGIZ-	1	37	OIARTZUN	2	848
			GERNIKA	2	1011	SORALUZE	1	66
			SANTURTZI	10	5.129	TOLOSA	5	2721
			ERMUA	1	188	URRETXU	3	1519
			GETXO	5	2323	ZALDIBIA	1	125
			ZARAUTZ	5	1915			
			ZUMARRAGA	1	365			
4	16	7.789	20	57	19.663	22	57	18082

- **Eskola Agenda 21aren zabalkundeak. 2004-2005terako prestakuntza lanak**
Difusión de la Agenda 21 Escolar. Preparación del curso 2005-2006

La difusión de la Agenda 21 Escolar en nuevas zonas y municipios y la preparación del próximo curso, ha supuesto una serie de tareas que a continuación se detallan:

Hurrengo ikasturterako Eskola Agenda 21aren zonalde eta udal berrietan difusioa eta prestakuntza lanak, honelako eginkizunak ekarri dizkigu:

- Reuniones con responsables municipales y técnicos de las Agendas Locales 21 de las zonas en curso y de las previstas para el curso 2005-2006.
- Kurtso honetan Tokiko A21-ean dauden udal-arduradunekin kontaktuak egitea eta 2005-2006 ikasturterako zonaldeko arduradunekin batzar informatiboak eratu dira.

ZABALKUNTZA 2005-2006		
ARABA	ASPARRENA	VALDEGOBIA
BIZKAIA	ABADIÑO AMOREBIETA-ETXANO ARRATZU ARTZENTALES AULESTI BARAKALDO BERMEO DIMA DURANGO	ELORRIO GAUTEGIZ ARTEAGA IGORRE LEIOA SESTAO VALLE DE TRAPAGA- TRAPAGARAN ZEANURI
GIPUZKOA	ARETXABALETA ATAUN BEASAIN BERGARA DONOSTIA-SAN SEBASTIAN ELGETA GABIRIA GETARIA ITSASONDO	OÑATI ORIO ORMAIZTEGI SEGURA URNIETA ZEGAMA ZERAIN ZESTOA ZUMAIA

- Reuniones informativas y de coordinación con los asesores y directores de los Berritzegunes y en los centros educativos de las zonas previstas.
- Preparación de los cursos de formación de Agenda 21 Escolar que se impartirán en los cursos GARATU 2005-2006.
- Reuniones de coordinación, para unificar los criterios y las tareas de asesoría de los diferentes CEIDAs y crear soportes de trabajo digital.
- Berritzeguneko zuzendari eta aholkulariekin koordinazioa zabaldu. Eskolaz eskola EA21aren programa aurkeztu eta parte hartzera motibatu.
- 2005-2006 GARATU programan irakasleen Eskolako Agenda 21aren prestakuntza bermatzeko ikastaroak antolatu ditugu.
- CEIDA kideen koordinazioa eta lan komuna ziurtatzeko eta material digitala eratzeko hainbat batzarrak egin ditugu.

1.2 Ikastetxeek, Ingurumen-hezkuntzaren alorrean, berrikuntza, ikerkuntza edo esperimentazioa egitasmoak gauzatu ditzaten diru-laguntzen deialdia

Programa de subvenciones para impulsar en los centros escolares proyectos de innovación, investigación o experimentación en educación ambiental

- *Proyecto de centro para la introducción o refuerzo de la Educación Ambiental.*
- *Estancias en centros de Educación Ambiental extraescolar de la Comunidad Autónoma del País Vasco.*
- *Itinerarios o vistas para conocer e patrimonio ambiental (natural, social y cultural) de la Comunidad Autónoma del País Vasco.*
- *Ikastetxeko proiektua ingurumen-hezkuntza sartu eta indartzeko.*
- *Egonaldiak Eskolaz kanpoko Ingurumen-hezkuntzazko Euskal Autonomia Erkidegoko ikastegietan.*
- *Ibilbideak edo bisitak Euskal Autonomia Erkidegoko ingurumen-ondarea ezagutzeko (natura, gizartea eta kultura).*



- **Ingurumen-hezkuntza ikastetxeetan sartzeko egitasmoak**
Proyectos de introducción de la Educación Ambiental en los centros escolares

El objetivo de estos proyectos es proporcionar información y capacitación en temas ambientales que posibiliten un cambio de valores y comportamientos con respecto al medio ambiente en el ámbito escolar.

Durante el curso 2004-2005 se han desarrollado 240 proyectos subvencionados en centros de Educación Primaria y Secundaria. De éstos 119 son proyectos de Agenda 21 Escolar. Se ha ofrecido formación, asesoría y materiales adecuados a los proyectos, realizando una media de 3 visitas a cada centro. El listado de los centros aparece en el anexo 1.

Proiektu hauen xedea, ingurumen-gaietan informazioa, gaitasunak, jarrerak eta portaeretan beharrezkoa den aldaketa eskola-esparruan ahalbideratzea da.

2004-2005 ikasturtean 240 proiektuak burutu dira, Lehen eta Bigarren Hezkuntzako ikastetxeetan. Haien artean 119 Eskolako Agenda 21-eko proiektuak dira. CEIDAK prestakuntza ikastaroak, aholkularitza eta material egokiak eskaini die ikastetxeei, egindako bisitak batzaz beste 3 izanik. Ikastetxeen zerrenda 1. anexoan ageri da.

- **Ingurumen-hezkuntzako eskolaz kanpoko zentroetan egonaldiak**
Estancias en Centros de Educación Ambiental Extraescolar

A través de esta línea de subvención se pretende potenciar la participación del alumnado en actividades que incluyan la estancia en centros de educación ambiental extraescolar.

Durante el curso 2004-2005 han sido 222 los centros escolares. El listado de estos centros está en el anexo 2.

Hezkuntza-sistema formalaren osagarri moduan ingurumen-hezkuntzako eskolaz kanpoko ikastegietan egonaldiak barne sartzen diren jardunetan ikasle-taldeek eskuartzea sustatu nahi da diru laguntzen ildo honen bidez. 2004-2005 ikasturtean 222 ikastetxe hartu dute parte. Zerrenda 2.eranskinean.

- **Ibilbideak edo bisitak Euskal Autonomia Erkidegoko ingurumen-ondarea ezagutzeko (natura, gizartea eta kultura)**
Itinerarios o vistas para conocer e patrimonio ambiental (natural, social y cultural) de la Comunidad Autónoma del País Vasco

El objetivo de estas ayudas es impulsar el conocimiento y la valoración del patrimonio ambiental de la Comunidad. Este curso participarán 132 centros cuyo listado aparece en el anexo 3.

Diru laguntza hauen helburua ingurumen-ondarea ezagutzea eta baloratzea da. 132 ikastetxe hartuko dute parte. Hauen zerrenda atze aldeko 3. eranskinean ikus daiteke.



1.3 Ingurugiro kalitateko Eskolako proiektua

Proyecto para una escuela de calidad ambiental

Cuarto año consecutivo de esta investigación, cuyo objetivo ha sido poner en marcha en tres centros de la CAPV un proceso de investigación-acción que mejore la coherencia entre el quehacer cotidiano y los objetivos de la educación ambiental. Los centros han sido:

Laugarren urtez burututako Ikerketa honen helburua hezkuntza-praktika eta Ingurumen-hezkuntzaren helburuak bat egitea da Erkidegoko ondorengo hiru ikastetxeetan.

- ARABA: CEP Lateorro LHI
- BIZKAIA: CEP Serantes LHI
- GIPUZKOA: CEP Ugaro LHI

Este curso 2004-2005 se ha preparado una publicación resumen, que se publicará próximamente, sobre el proceso de investigación-acción de los tres últimos años,

2004-2005 Ikasturten ikerketa-ekintza metodoaz egin denari amaiera eman zaio, laster argitaratuko den lapurpen-liburuxka bat idatziz.

Asi mismo ha comenzado un nuevo ciclo centrado en la participación del alumnado, en el que han participado los tres centros citados y el Ingurugela-CEIDA y para el cual se han organizado sesiones formativas sobre la negociación como fórmula para la participación. Se pretende iniciar una nueva línea de investigación y colaborar en el futuro con la Cátedra Unesco de investigación para el Desarrollo Sostenible y la Educación Ambiental.

Aurrerantzean, ikasleen partaidetzan zentratutako ikerketa proiektu bati ekingo dio taldeak, hau da hiru ikastetxeetako partaideek eta Ingurugela-CEIDAKo kideek. Horretarako ikasturtean zehar negoziazioan oinarritu daitekeen partaidetzari buruz formakuntza saioak antolatu dira. Hemendik aurrera Unesco-Katedraren ikerketarako bideak erabiltzea da taldearen asmoa.

2

Irakasleen prestakuntza

Formación del profesorado

Los cursos de formación están dirigidos al profesorado de todas las etapas educativas y son de tres tipos.

Ingurumen-hezkuntzazko ikastaroak etapa guztietako irakasleei zuzendurik daude, hiru motakoak izanik.

- Cursos del programa **GARATU**, cuyo objetivo es facilitar al profesorado el marco innovador necesario para incluir la perspectiva ambiental en su práctica y en las nuevas asignaturas.
- Cursos Zonales, destinados a cubrir necesidades detectadas en cada uno de los territorios.
- Cursos en Centros, destinados al profesorado de un mismo centro para poner en práctica proyectos concretos de educación ambiental.
- **GARATU** programako ikastaroak, arlo berri eta Ingurumen-hezkuntzaren ikuspuntu berrien xedeak irakasleei adierazteko.
- Eskualdeko ikastaroak, eskualde bakoitzean sumatzen diren irakasleen beharrei erantzuteko.
- Ikastetxeetako ikastaroak, klustroei edo irakasle talde zabalei zuzendurikoak. Ingurumen-hezkuntzazko proiektuak praktikan ipintzeko.

A continuación se detallan los cursos impartidos durante el curso 2004-2005

2004-2005 ikasturtean emandako ikastaroak segidan azaltzen dira.



ARABA

ESKUALDEKO PROGRAMA ZONAL	ORDUAK	IKASLE
ESKOLAKO AGENDA 21: ENERGIA (Vitoria-Gasteiz) CEP Umandi LHI, CEP Dulantzi LHI, CO. Escolapias , CO. Corazón de María CO. Sagrado Corazón CO. Ekialde BHI	10	7
ESKOLAKO BARATZEA MINTEGIA (Vitoria-Gasteiz) CEP Dulantzi LHI, CEP Izarra LHI, CO. Vera Cruz	14	6
ESKOLAKO AGENDA 21: ENERGIA. MINTEGIA (Amurrio) CEP Lucas Rey LHI, CEP Antonio Rueda LHI, CO. Virgen Niña , Aresketa Ikastola, IES Zaraobe BHI	8	16
IKASTETXEETAN		
ESKOLAKO AGENDA 21: ENERGIA CO. Ursulinas ES / BH (Vitoria-Gasteiz)	10	15
ESKOLAKO AGENDA 21: ENERGIA CO. Ursulinas EP / LH (Vitoria-Gasteiz)	10	22
ESKOLAKO AGENDA 21: ENERGIA CO. Jesus Obrero (Vitoria-Gasteiz)	10	8
ESKOLAKO AGENDA 21: ENERGIA CEP. Lateorro (Laudio)	6	25
OSOA	68	99

BIZKAIA

	PROGRAMA GARATU	ORDUAK	IKASLE
	ESKOLA AGENDA 21 (Gernika)	40	12
	AGENDA 21 ESCOLAR (Bilbao)	40	31
	AGENDA 21 ESCOLAR (Bilbao)	40	27
	SENSIBILIZACIÓN AMBIENTAL PARA FORMACIÓN PROFESIONAL	20	11
	ESKUALDEKO PROGRAMA ZONAL		
	INGURUMEN HEZKUNTZA HAUR HEZKUNTZAN	30	5
	EXPERIMENTACIÓN ESCOLAR Y EDUCACIÓN AMBIENTAL	15	25
	HUERTO Y JARDÍN ESCOLAR	10	15
	OSOA	195	126

GIPUZKOA

DONOSTIA	ESKUALDEKO PROGRAMA ZONAL	ORDUAK	IKASLE
	ESKOLAKO AGENDA 21: HONDAKINAK (Irun)	10	13
	INGURUNEAREN EZAGUERA MINTEGIA (Irun)	25	10
	IKASTETXEETAN		
	ESKOLAKO AGENDA 21: HONDAKINAK (Andoain)	10	4
	E A 21: HONDAKINAK (Hernani)	10	3
	E A 21: URA (Oiartzun)	10	12
LEGAZPI	ESKUALDEKO PROGRAMA ZONAL		
	ESKOLAKO AGENDA 21: HONDAKINAK (Azkoitia-Azpeitia)	10	18
	E A 21: URA (Legazpi)	10	40
	E A 21: URA (Arrasate)	10	21
	E A 21: HONDAKINAK (Eibar)	10	10
	E A 21: HONDAKINAK (Eibar)	10	30
	E A 21: KALEA, ELKARGUNEA (Tolosa)	8	25
	OSOA	123	186

3 Sentsibilizazioa **Sensibilización**

Conocer los problemas ambientales, tomar conciencia y despertar la preocupación y cuidado sobre el medio son los objetivos de los programas de sensibilización.

Ingurumenaren egoeraren arazoak ezagutzea, kontzientzia hartzea eta ardura suspertzea dira sentsibilizazio programen helburuak.

- | | |
|---|--|
| 3.1. Programa Aztertu
_ Azterkosta
_ Ibaialde | Aztertu Programa
- Azterkosta
- Ibaialde |
| 3.2. XIV Encuentros Territoriales de Educación Ambiental | Ingurumen-
hezkuntzako XIV.
Herrialdeko Topaketak |
| 3.3. Plan para la Interpretación, Investigación y Educación Ambiental de la Reserva de la Biosfera de Urdaibai | Ekipamenduak
Urdaibaiko Biosfera
Erreserbako Ingurumen
Interpretazio, Ikerketa
eta Hezkuntzarako
Egitamua |
| 3.4. Centros ambientales | Ingurumen-zentruak |



3.1 Aztertu Programa Programa Aztertu

El programa Aztertu recoge dos campañas de sensibilización sobre el estado medioambiental de nuestra costa (Azterkosta) y nuestros ríos (Ibaialde). Dirigidas a todos los ciudadanos, los resultados de las observaciones realizadas por los grupos que participan se recogen en un informe-resumen y en la página web:

www.euskadi.net/aztertu

La asesoría del CEIDA se centra en la preparación de materiales para las campañas y en la integración de la campaña en el currículo de aula.

Las campañas se complementan con representaciones de guiñol, exposiciones itinerantes y concursos de pintura, cuentos y fotografía.

El 29 de enero se realizó la fiesta de entrega de los premios del concurso AZTERTU de pintura, cuentos y fotografía en un acto celebrado en el Museo Marítimo ría de Bilbao.

Aztertu programan gure itsasertzaren (Azterkosta) eta Ibaien (Ibaialde) ingurumen-egoerari buruzko sentsibilizazio-kanpainak biltzen dira. Kanpaina hauek hiritar guztiei zuzentzen zaizkie eta parte hartzen duten taldeek egindako behaketen emaitzak laburbilketa-txosten batean jasotzen dira web orrialde honetan.

http://www.ingurumena.ejgv.euskadi.net/r49-4153/eu/contenidos/informacion/aztertu/eu_1062/indic_e_e.html

CEIDAREN egitekoa, programa eskola-curriculumean txertatzen laguntzen duten alderdiak garatzean datza. Horretarako aholkularitza eta materialak eskaini zaizkie irakasleei.

Txotxongiloen ekitaldiekin, erakusketa ibiltariekin eta marrazki, ipuin eta argazki lehiaketekin kanpainak osatzen dira.

Urtarrilaren 29an AZTERTU marrazki, ipuin eta argazki lehiaketan parte hartu zutenei sari banaketaren jaia egin zitzaion Bilboko Itsasadarra Itsas Museoan.

- Azterkosta**

La campaña se realizó en octubre para analizar los usos y calidad del agua de la costa, las fuentes de los vertidos contaminantes y los residuos del litoral.

Como preparación de la campaña se han hecho dos salidas con responsables de los grupos: el 22 de octubre a la Bahía de Txingudi (Irun) y el 23 de octubre a la Playa de la Arena (Muskiz).

Kanpaina urrian egin da, itsasertzearen erabilpenak, itsasertzeko uraren kalitatea, isurketa kutsatzaileen iturriak eta hondakinak aztertuz.

Kanpaina prestatzeko taldeen arduradunekin bi irteera egin ditugu: Urriaren 22an Txingudiko Badiatik (Irunen) eta urriaren 23an Muskizko Area hondartzatik.

Guiñol “ Itsas minez”

La obra de guiñol "Erreka Mari" creada por Enkarni Genua se ha representado en 19 centros educativos de Educación Infantil y Primaria.

“Itsas minez” txotxongiloa

Enkarni Genuaren txotxongiloen ekitaldi honek itsas bizia du gai nagusizat eta Haur Hezkuntzako eta Lehen Hezkuntzako 19 ikastetxeetan antzestu da.

	BIZKAIA	GIPUZKOA	OSOA
TALDEAK	39	29	68

PARTAIDETZAREN EBOLUZIOA /EVOLUCIÓN DE LA PARTICIPACIÓN						
1998	1999	2000	2001	2002	2003	2006
85 TALDE	70 TALDE	79 TALDE	71 TALDE	76 TALDE	69 TALDE	68 TALDE

AZTERKOSTA 2004	Pertsona kopurua Número de personas
Datuen bilketa / Recogida de datos	1625
Haur Hezkuntza / Educación infantil	645
Lehiaketa / Concurso	841
Arduradunen ibilbidea/Itinerario de responsables	43
OSORA/TOTAL	3154

- **Ibailde**

En la campaña se ha analizado la situación ambiental de nuestros ríos y se han identificado las consecuencias de la acción humana.

Como preparación de la campaña se han hecho dos salidas con responsables de los grupos al río Butrón y al río Leizaran.

Han participado 93 grupos, entre ellos 73 centros escolares. Se ha enviado el material específico de Educación Infantil a 49 centros, 8 de Araba, 27 de Bizkaia y 14 de Gipuzkoa.

Kanpainan ibaien ingurumen-egoera aztertu da eta giza-jardueren ondorioak identifikatu dira.

Kanpaina prestatzeko taldeen arduradunekin bi irteera egin ditugu: Butroi eta Leizaran ibaira.

93 taldek hartu dute parte, horietatik 73 ikastetxeetakoak direlarik. Haur Hezkuntzarako materiale berezia 49 ikastetxeri bidali zaie, Arabako 8, Bizkaiko 27 eta Gipuzkoako 14eri.

Guiñol Erreka Mari

La obra de guiñol “**Erreka Mari**” creada por Enkarni Genua se ofreció con subvención a los centros educativos que participaron en la edición anterior de Ibailde. Se ha representado en 19 centros de Educación Infantil y Primaria.

Erreka Mari txotxongiloa

Enkarni Genuaren txotxongilo hau iaz Ibailde kanpainan parte hartu zuten ikastetxeei eskaini zaie diruz lagundutako deialdi baten bidez. Aurten Haur Hezkuntzako eta Lehen Hezkuntzako 19 ikastetxeetan izan dute.

IBAIALDE 2005	Partaideak Participantes
Datuen bilketa / Recogida de datos Haur Hezkuntza / Educación infantil Erreka Mari antzerkia/ Teatro Lehiaketa / Concurso Arduradunen ibilbidea / Itinerario de responsables	93 talde 49 ikastetxe 19 emanaldi 723 pertsona 25 pertsona

3.2 XIV. Ingurumen-hezkuntzaren Herrialdeko Topaketak: Garapen Jasangarria Eskola Agenda 21en bidez

XIV Encuentros Territoriales de Educación Ambiental: Desarrollo sostenible a través de la Agenda 21 Escolar

Se celebraron dentro de las actividades de la Aste Berdea 2005, en el Parque Tecnológico de Miñano. Los alrededores de 150 participantes, profesorado, y personal de Equipamientos de E.A y de diversos ayuntamientos asistieron a la presentación de varias experiencias, una a nivel municipal y el resto de centros educativos, y debatieron sobre el desarrollo de las Agendas21 escolares. A continuación se planteó una reflexión sobre nuestra huella ecológica y sobre la coherencia entre teoría y práctica

2005ko Aste Berdea-ren ekitaldien barruan, Miñanoko Parke teknologikoan ospatu zen. 150-en bat irakaslek eta Ingurumen-hezkuntzako Ekipamenduetako eta zenbait udaletako langileek parte hartu zuten. Udal mailako Tolosako esperientzia eta ikastetxeetako esperientzia batzuk aurkeztu ziren. Eskolako Agenda 21en garapena aztertu ondoren, aztarna ekologikoari buruzko gogoeta egin zen, teoria eta ekintzaren arteko koherentzia premia azpimarratzearekin batera.

- Los Encuentros fueron abiertos por Konrado Mugerza, Director de Renovación Pedagógica y Josu Erkiaga, Director de Biodiversidad del Gobierno Vasco.
- Eusko Jaurlaritzako Hezkuntza Berritzatzeko zuzendaria den Konrado Mugerzak eta Biodibertsitatearen zuzendaria den Josu Erkiagak zabaldu zituzten Topaketak.



- Se presentó la experiencia municipal de Tolosa en la Agenda 21 Escolar.
- Se organizaron 3 grupos de trabajo, en cada uno de los cuales se presentaron tres experiencias de Agenda 21 Escolar en torno a los temas: "residuos", "biodiversidad", "agua" y "energía", seguidas de un debate en torno al desarrollo de las Agendas 21 Escolares.
- Se leyó la síntesis de las aportaciones de los participantes de los grupos de trabajo.
- Iñaki Arto presentó una ponencia sobre la Huella Ecológica y Roberto Bermejo expuso sus reflexiones sobre la incoherencia ambiental de las Administraciones.
- Udal mailako Tolosako Eskolako Agenda 21 esperientzia aurkeztu zen.
- Hiru lan talde antolatu ziren. Talde bakoitzean Eskolako Agenda 21en ikastetxeetako hiru esperientzia aurkeztu ziren "hondakinak", "biodibertsitatea", "ura" eta "energia" gaitan ardaztuta. Ondoren Eskolako Agenda 21en garapenaren inguruko eztabaida egin zen.
- Lan taldeetako parte hartzaileen ekarpenen sistesia irakurri zen.
- Iñaki Artok Aztarna Ekologikoari buruzko hitzaldia eman zuen eta Roberto Bermejok Herri Administrazioen inkoherentziaren inguruko bere gogoetak azaldu zituen.

<http://www.ingurumena.net/Euskara/Ds/Asteberdea/2005/Index.htm>

3.3 Urdaibaiko Biosfera Erreserbako Ingurumen Interpretazio, Ikerketa eta Hezkuntzarako Egitamua

Plan para la Interpretación, Investigación y Educación Ambiental de la Reserva de la Biosfera de Urdaibai

El CEIDA de Urdaibai es responsable del "Programa de Educación Ambiental del ámbito educativo", incluido en el citado Plan.

Asimismo, la colaboración del CEIDA con el Patronato de Urdaibai se ha llevado a cabo a través de actividades como las siguientes:

- Apoyo al Programa de visitas al centro de Información de *Udetxea* y utilización didáctica de la Exposición permanente.
- Asesoramiento y apoyo a la Cátedra UNESCO de Urdaibai sobre Desarrollo Sostenible y Educación Ambiental
- X Jornadas de Urdaibai sobre Desarrollo Sostenible "Urdaibai (1984-2004): una mirada al futuro desde la reflexión y la concertación social".
- *Udetxeako* informazio zentroaren bisiten programaren eta Erakusketa iraunkorraren erabilpen didaktikoaren sustapena.
- Garapen Jasangarria eta Ingurumen-Hezkuntzari buruzko UNESCO Katedraren sustapena eta aholkularitza.
- Urdaibaiko Garapen Iraunkorrari buruzko X. Jardunaldiak "Urdaibai (1984-2004): etorkizunari begirada, hausnarketa eta gizarte hitzarmenaren ikuspegitik".

Urdaibaiko CEIDAK aurreko Egitamuan sartuta dagoen "Ikastetxeetako Ingurugiro Heziketarako Programa" garatzen du.

Horrez gain, Urdaibaiko Patronatuarekin duen lankidetzaren honako jardueretan gauzatzen da:



3.4. Ingurumen-zentruak Centros ambientales

• Azpeitiko Ingurugiro Etxea Ingurugiro Etxea de Azpeitia

Se ha proporcionado asesoría y materiales en torno a estas actividades:

- “Agenda 21 Escolar: Residuos” dirigidas a Educación Primaria y Secundaria
- Futuro de Ingurugiro Etxea

Aholkularitza eta materialeak eman ditugu ekintza hauen inguruan:

- “Eskolako Agenda 21: Hondakinak”, Lehen eta Bigarren Hezkuntzako ikasleei zuzendua.
- Ingurugiro Etxea etorkizunean

• Plaiaundiko Parke ekologikoa Parque ecológico de Plaiaundi

Se ha continuado colaborando con el personal del Centro de Interpretación de Txingudi Plaiaundi en la preparación de itinerarios pedagógicos y de interpretación del litoral, así como en la publicación del boletín de información del Centro, y asesorando en la elaboración de materiales didácticos.

Txingudi badian kokatzen den interpretazio gune honetako hezitzaileekin elkar lanean jarraritu gara itsas ekosistemen inguruko ibilbideak antolatzen eta prestatzen eta baita Plaiaundiko informazio buletinaren argitalpenean. Horrez gain elkar lanean aritu da ere hainbat materiale didaktikoen prestaketarako aholkulari zerbitzua ematen.

• Peñas Negras-ko Interpretazio Zentroa Centro de Interpretación de Peñas Negras

Hemos continuado el trabajo de colaboración con la Dirección Pedagógica de Peñas Negras.

Elkar lanean jarraitu dugu, Peñas Negraseko Zuzendaritza Pedagogikoarekin.

4 Egitura eta antolaketa

Estructura y organización

La red CEIDA está formada por cinco centros y 13 profesores/as. En los centros existen salas para impartir cursos y para reuniones y centros de documentación al servicio del profesorado.

CEIDA sarea bost ikastegik eta 13 irakasle osatzen dute, egoitza bakoitzean irakasleak prestatzeko, jarduerak burutzeko eta bilerak egiteko espazioak eta dokumentazio guneak daude.

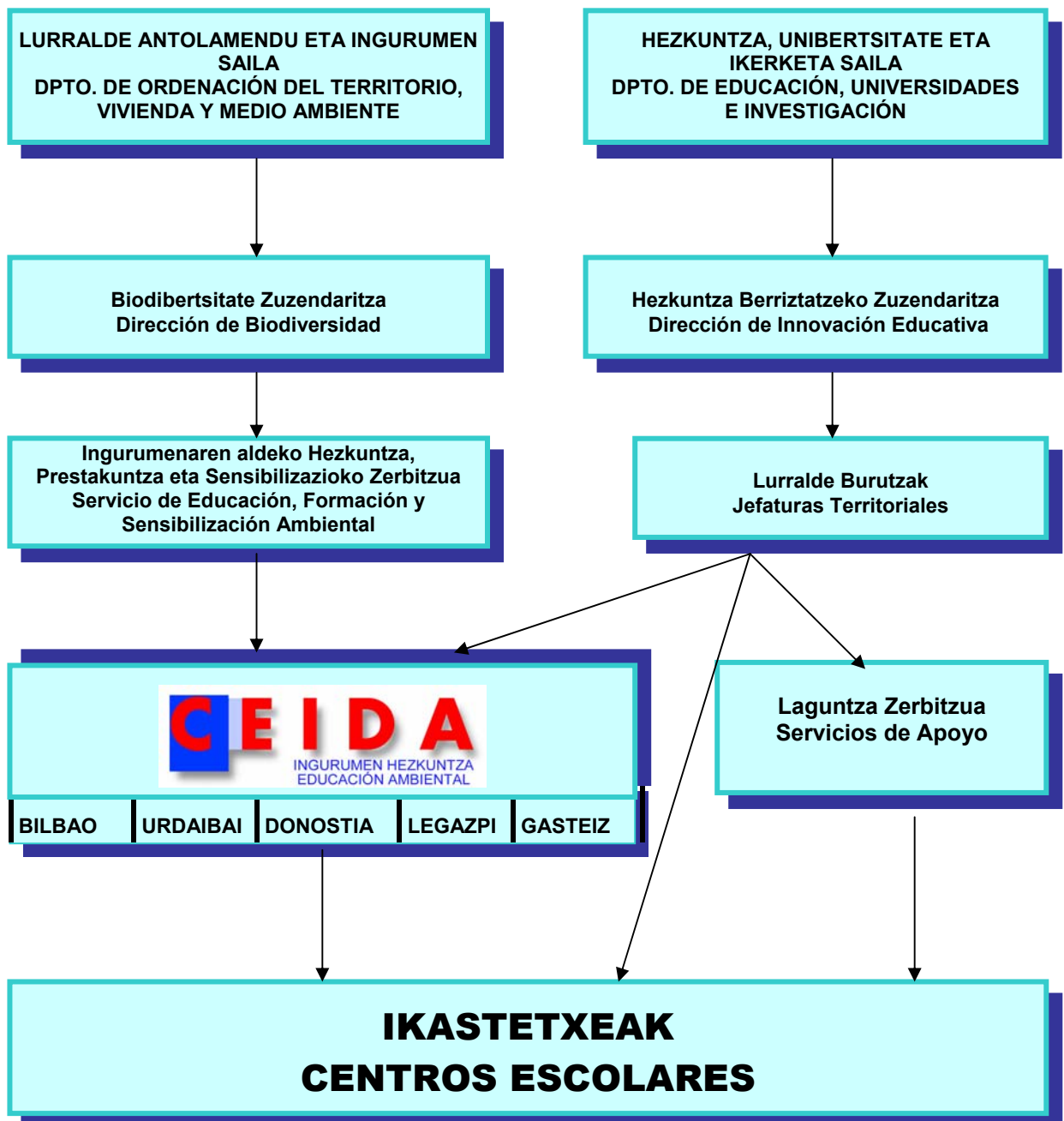

4.1 Baliabideak

Recursos

Los recursos didácticos son elementos y medios interesantes para desarrollar la Educación Ambiental. Los CEIDA han continuado trabajando en la preparación, publicación y distribución gratuita a los centros de variados recursos.

Hezkuntza-prozesuan elementu lagungarriak eta bitartekariak dira baliabideak, Ingurumen-hezkuntza garatzeko CEIDAK jarraian azaltzen diren materialak landu, koordinatu eta ikastetxeetan dohainik banatu ditu.

▪ Revista IHITZA

Durante el presente curso se han publicado:

IHITZA Nº 15: La salud: la bolsa y la vida

IHITZA Nº 16: El patrimonio: identidad y futuro

IHITZA Nº 17: El clima

▪ IHITZA Aldizkaria

Aurten ondoko aleak argitaratu dira:

IHITZA 15: Osasuna, poltsa eta bizia.

IHITZA 16: Ondarea: nortasuna eta etorkizuna.

IHITZA 17: Klima

http://portales.servicios.jakinaplus.ejgvdns/r49-434/es/contenidos/informacion/ihitza/eu_1018/nanteriores_e.html

http://www.ingurumena.ejgv.euskadi.net/r49-4155/es/contenidos/informacion/ihitza/es_1018/indice_c.html



- **Material didaktikoa**
Material didáctico

- **Bachillerato**

- **Ciencias de la Tierra y Medio Ambiente**

Distribución del CD-Rom con las unidades didácticas preparadas para la asignatura "Ciencias de la Tierra y Medio Ambiente".

- **Batxilergoa**

- **Lur eta Ingurugiro Zientziak**

"Lur eta Ingurugiro Zientziak" arlorako egindako unitate didaktikoen CD-Roma irakasleen artean banatuta da.

- **General**

Distribución del CD-Rom: **"Agenda 21 Escolar"**

Maquetación del material: **"Espacios Naturales y Educación en la CAPV"**.

Edición y distribución de la guía **"También en casa. La familia en la Agenda 21 Escolar"**

- **Orokorra**

"Eskolako Agenda 21" CD-Rom hau banatuta da.

Naturguneak eta Hezkuntza EAEn materialaren maketazioa.

"Ekin etxean ere. Familia Eskolako Agenda 21en" gidaren argitalpena eta banaketa.



4.2 Dokumentazio guneak

Centros de documentación

Las bibliotecas están provistas de fondos documentales bibliográficos, informáticos y audiovisuales relacionados con temas medioambientales.

Todos se encuentran a disposición del profesorado a través de un servicio de préstamo.

Actualmente está en marcha un proceso tendente a la implantación de una nueva herramienta de gestión bibliotecaria común para todos los centros de documentación del Departamento y que posibilite a los usuarios el acceso a través de internet.

Ingurumenari lotutako gaiei buruzko dokumentazio bibliografikoaz, informatikoz eta ikusentzunezko osatutako fondoak daude.

Fondo guztiak irakasleen eskura daude mailegu zerbitzua baitago CEIDA guztietan.

Gaur egun liburutegien kudeaketarako Sailaren dokumentazio-zentro guztietan erraminta informatiko amankomuna ezartzeko prozesua abian jarri da, erabiltzaileek kontsultak interneten bidez egin ahal izateko.

4.3 CEIDAREN partehartzea Ingurumenari buruzko eztabaidagunetan **Participación de los CEIDA en los foros de discusión medioambiental**

Puesto que existen diversas instituciones relacionadas con la educación ambiental es necesaria la coordinación para unificar criterios y desarrollar planes conjuntos.

Ingurumen-hezkuntzako jarduerak sustatzen dituzten erakunde ugari daudenez, beharrezkoa da guztiak koordinatu eta elkar lanean aritzea, irizpideak eta lan bateratuak burutzeko.

- **HABEA (Asociación de equipamientos de Educación Ambiental)**

Ha continuado la colaboración con el personal de los Equipamientos de Educación Ambiental para intercambiar información, planificar estrategias conjuntas y organizar actividades de formación. A lo largo del período 2002-2004 el CEIDA forma parte de la Comisión Técnica de HABEA. Se han organizado cursos de formación relacionados con el asociacionismo en el contexto de la EA, EA con personas adultas, y los equipamientos y la Agenda 21 Escolar para el próximo curso.

- **HABEA (Ingurugiro Hezkuntzarako Ekipamenduen Elkarte)**

Ingurumen-hezkuntzako ekipamenduetako pertsonarekin bilerak egin dira informazioa trukatzeko, estrategia bateratuak planifikatzeko eta formakuntza jarduerak antolatzeke. 2002-2004 aldiandean CEIDA HABEAren Batzorde Teknikoaren kidea izango da. Ikastaro hauek antolatu dira: IHren inuguruan dagoen Asociacionismoari buruz eta Helduekin hainbat esperientzia aztertzeke; datorren ikasturterako Ekipamenduak et Eskolako Agenda 21i buruzkoa.

- **Agenda Local 21**

El CEIDA participa en los procesos de Agenda Local 21 de San Sebastián: en la mesa sectorial de Participación y Formación ciudadana.

- **Tokiko Agenda 21**

Donostian: "Partehartze eta informazioa hiritarrei" mahai sektorialean. CEIDA Agenda 21 garatzeko prozesuan parte hartzen arida

▪ **Seminario de Participación y Educación Ambiental**

Elaboración de la publicación “Once historias sobre participación ambiental, y algunas reflexiones compartidas”, que recoge algunas de las experiencias más significativas analizadas en el Seminario.

Página Web del Seminario: <http://www.terra.es/personal3/participambient>

▪ **Partehartzea eta Ingurumen-hezkuntzaren Mintegia**

“Once historias sobre participación ambiental, y algunas reflexiones compartidas” argitalpenaren prestaketa. Horretan, Mintegian aurkeztutako esperientziarik adierazgarrienetako batzuk biltzen dira.

Mintegiaren Web gunea: <http://www.terra.es/personal3/participambient>

▪ **Comisión Interautonómica de Educación ambiental**

Los objetivos de estas reuniones y foros son coordinar, unificar criterios y desarrollar planes conjuntos entre las distintas instituciones y autonomías que desarrollan programas de educación ambiental.

Durante el curso 2004-2005 la comisión se ha reunido en Madrid y en ella hemos presentado la Agenda 21 Escolar.

▪ **Atonomien arteko Ingurumen-hezkuntzaren Batzordea**

Ingurumen-hezkuntzako jarduerak sustatzen dituzten erakunde eta erkidego ezberdinekin koordinatu eta elkar lanean aritzea eta irizpideak eta lan bateratuak burutzea dira batzar hauen helburuak.

2004-2005 ikasturtean Madrilen egin da ikasturte honetako batzarra eta bertan Eskolako Agenda 21 aurkeztu dugu.

ANEXO 1. ERANSKINA

Eskolako Agenda 21 *Agenda 21 Escolar*

ARABA

IKASTETXEA CENTRO	HERRIA MUNICIPIO
CEP DULANTZI LHI	DULANTZI
ARESKETA IKASTOLA	AMURRIO
CEP ANTONIO RUEDA LHI	AMURRIO
CEP LUCAS REY-MATIAS LANDABURU	AMURRIO
CO. VIRGEN NIÑA DE AMURRIO	AMURRIO
IES ZARAUBE BHI	AMURRIO
CEP FABIAN LEGORBURU LHI	LLODIO
CEP LAMUZA-WALT DISNEY STA. TERESA LHI	LLODIO
CEP LATEORRO LHI	LLODIO
CO. LA MILAGROSA (LLODIO)	LLODIO
LAUDIO IKASTOLA	LLODIO
INST. POLITECNICO JESUS OBRERO	GASTEIZ
CO. SAN VIATOR (VITORIA-GASTEIZ)	GASTEIZ
CO. URSULINAS DE VITORIA	GASTEIZ
CO. PRESENTACIÓN DE MARÍA	GASTEIZ
IES MENDEBALDEA BHI	GASTEIZ

BIZKAIA

IKASTETXEA CENTRO	HERRIA MUNICIPIO
CO. BASAURI	BASAURI
IES URIBARRI BHI	BASAURI
ARTXANDAPE IKASTOLA	BILBAO
CO. OTXARKOAGA	BILBAO
CEP ARANGOITI LHI	BILBAO
CEP ARTATSE LHI	BILBAO
CEP INTXIXU LHI	BILBAO
CEP PAGASARRIBIDE LHI	BILBAO
CEP PÍO BAROJA LHI	BILBAO
CEP TOMAS CAMACHO LHI	BILBAO
CEP ZURBARAN LHI	BILBAO
CO EL AVE MARIA	BILBAO

CO IKASBIDE	BILBAO
CO EL CARMEN	BILBAO
IES EMILIO CAMPUZANO BHI	BILBAO
IES RECALDEBERRI BHI	BILBAO
CEP LAUZKIZKO LAUAXETA LHI	LAUKIZ
CIP MUNGIALDE	MUNGIA
CEP LAUKARIZ LHI	MUNGIA
IES MUNGIA BHI	MUNGIA
LARRAMENDI IKASTOLA	MUNGIA
CEP URKITZA LHI	BAKIO
CEP ALONSOTEGI LHI	ALONSOTEGI
CEP ÁNGEL LARENA LHI	ARTZENTALES
CEP EDUARDO ESKARTZAGA LHI	GORDEXOLA
CEP ERETZA LHI	GÜEÑES
CO. AVELLANEDA	GÜEÑES
IES BALMASEDA BHI	BALMASEDA
CO. SAN VIATOR	SOPUERTA
ZUBI ZAHAR IKASTOLA	ONDARROA
TXOMIN AGIRRE IKASTOLA	ONDARROA
IES ONDARROA-LEKEITIO BHI	ONDARROA
CEP ONDARROA LHI	ONDARROA
CO. RESURRECCIÓN Mª DE AZKUE	LEKEITIO
CEP LEKEITIO LHI	LEKEITIO
CO. BERA-KRUZ IKASTOLA	MARKINA
CEP BERMEO-SAN FRANTZISKO LHI	BERMEO
CEP MONTORRE LHI	GAUTEGIZ ARTEAGA
SAN FIDEL IKASTOLA	GERNIKA
IES GERNIKA BHI	GERNIKA
BIHOTZ GAZTEA IKASTOLA	SANTURTZI
CO ITSASOKO AMA	SANTURTZI
SERANTES IP	SANTURTZI
CO JOSE DE CALASANZ	SANTURTZI
CO CARMELITAS	SANTURTZI
CO H DE LA CRUZ	SANTURTZI
EPA SANTURTZI	SANTURTZI
IES KANTAURI-AXULAR	SANTURTZI
ZUZA BRAUN IP	SANTURTZI
PATRONATO STA. EULALIA	SANTURTZI
ESKOLA BARRI	ERMUA
IEFPS FADURA	GETXO
IES AIXERROTA BHI	GETXO
IES JULIO CARO BAROJA BHI	GETXO
GOBELA IKASTOLA	GETXO
CEP LARRAÑAZUBI LHI	GETXO

GIPUZKOA

IKASTETXEA CENTRO

HERRIA MUNICIPIO

CEP ONDARRETA LHI	ANDOAIN
CO. LA SALLE-BERROZPE	ANDOAIN
IES LEIZARAN BHI	ANDOAIN
M. LARRAMENDI IKASTOLA	ANDOAIN
FRANTZISKO XABIER IKASTOLA	ARRASATE
IES ARRASATE BHI	ARRASATE
MESEDEETAKO AMA	ARRASATE
SAN VIATOR IKASTOLA	ARRASATE
ARANTZAZUKO AMA HERRI ESKOLA	ASTIGARRAGA
LHI XABIER MUNIBE	AZKOITIA
MUNIBE BHI	AZKOITIA
SAN JOSE DE FLOREAGA IKASTETXEA	AZKOITIA
IRAURGI IKASTETXEA	AZPEITIA
KARMELO EXTXEGARAI LHI	AZPEITIA
UROLA BHI	AZPEITIA
MENDATA BHI	DEBA
IES MOGEL- ISASI	EIBAR
MOGEL LHI	EIBAR
ELGOIBAR BHI	ELGOIBAR
ELGOIBAR IKASTOLA	ELGOIBAR
NTRA. SRA. DEL PILAR	ELGOIBAR
LUIS ECEIZA LHI	ESKORIATZA
ALMEN IKASTOLA	ESKORIATZA
CEP URUMEA IKASTOLA LHI	HERNANI
AITA IPARRAGIRRE LHI	IDIAZABAL
CEP TXINGUDI LHI	IRUN
CO. IRUNGO LA SALLE	IRUN
CO. LA SALLE - SAN MARTZIAL	IRUN
IES DUNBOA BHI	IRUN
IES HIRUBIDE BHI	IRUN
IES PIO BAROJA BHI	IRUN
IES TXINGUDI BHI	IRUN
DOMINGO AGIRRE LHI	LEGAZPI
HAZTEGI IKASTOLA	LEGAZPI
OLAZABAL BHI	LEGAZPI
UGARO LHI	LEGORRETA
COLEGIO SAN MIGUEL ARCÁNGEL	MUTRIKU
GOIZEKO IZARRA LHI	MUTRIKU
MUTRIKU BHI	MUTRIKU

CEP ELIZALDE LHI	OIARTZUN
HAURTZARO IKASTOLA	OIARTZUN
SORALUZE BHI	SORALUZE
HIRUKIDE ESKOLAPIOAK	TOLOSA
HIRUKIDE JESUITINAK	TOLOSA
LASKORAIN IKASTOLA	TOLOSA
ORIXE BHI	TOLOSA
SAMANIEGO LHI	TOLOSA
GAIN-ZURI LHI	URRETXU
J.M. IPARRAGIRRE BHI	URRETXU
URRETXU-ZUMARRAGA IKASTOLA	URRETXU
LARDIZABAL LHI	ZALDIBIA
CO. ANTONIANO	ZARAUTZ
CO. LA SALLE	ZARAUTZ
IES LIZARDI BHI	ZARAUTZ
MARIA INMACULADA IKASTETXEA	ZARAUTZ
SALBATORE MITXELENA IKASTOLA	ZARAUTZ
LA SALLE- LEGAZPI IKASTETXEA	ZUMARRAGA

ANEXO 2. ERANSKINA

INGURUMEN-HEZKUNTZAKO PROGRAMAK PROGRAMAS DE EDUCACIÓN AMBIENTAL

1. Modalitatea: Ikastetxeko proiektua Ingurumen-hezkuntza sartu edo indartzeko

Modalidad 1: Proyecto de centro para la introducción o refuerzo de la Educación Ambiental

ARABA

IKASTETXEA CENTRO	HERRIA MUNICIPIO	PROIEKTUA PROYECTO
CEP DULANTZI LHI	ALEGRIA-DULANTZI	AGENDA 21: ESKOLAKO PAISAIA HOBETZEN
ARESKETA IKASTOLA	AMURRIO	ESKOLAKO AGENDA 21
CEP ANTONIO RUEDA LHI	AMURRIO	ENERGIA AURREZTUZ
CEP LUCAS REY-MATIAS LANDABURU	AMURRIO	AGENDA 21 ESCOLAR - ENERGIA
CO. VIRGEN NIÑA DE AMURRIO	AMURRIO	AGENDA 21. LA ENERGIA
IES ZARAOBE BHI	AMURRIO	PROMOCION DE HUERTOS ESCOLARES
IES ZARAOBE BHI	AMURRIO	ESKOLAKO AGENDA 21
IES CAMPEZO BHI	CAMPEZO / KANPEZU	BARATZA ESKOLAN
CEP FABIAN LEGORBURU LHI	LLODIO	ESKOLAKO AGENDA 21 : ENERGIA
CEP LAMUZA-WALT DISNEY STA. TERESA LHI	LLODIO	OPTIMIZACION DEL USO DE LA ENERGIA
CEP LATEORRO LHI	LLODIO	AGENDA 21 ESCOLAR
CO. LA MILAGROSA (LLODIO)	LLODIO	GESTION DE LA ENERGIA DEL CENTRO
LAUDIO IKASTOLA	LLODIO	ESKOLAKO AGENDA 21
CEP IZARRA LHI	URKABUSTAIZ	GURE NEGUTEGIA
CEP SAMANIEGO LHI	VITORIA-GASTEIZ	APRENDIENDO EN EL HUERTO
CO. CALASANCIO.MM.ESCOLAPIAS	VITORIA-GASTEIZ	URAREN MUNDU IZUGARRIA
CO. CALASANZ (ESCOLAPIOS)	VITORIA-GASTEIZ	MI BARRIO
CO. INMACULADA CONCEPCION	VITORIA-GASTEIZ	INVERNADERO
CO. NTRA. SRA. DE LAS MERCEDES	VITORIA-GASTEIZ	MANTENIMIENTO INVERNADERO
CO. PRESENTACION DE MARIA (GASTEIZ)	VITORIA-GASTEIZ	AGENDA 21
CO. SAGRADO CORAZON CORAZONISTAS	VITORIA-GASTEIZ	MI ELECCION, SELECCION
CO. SAN VIATOR (VITORIA-GASTEIZ)	VITORIA-GASTEIZ	AGENDA 21 ESCOLAR
CO. URSULINAS DE VITORIA	VITORIA-GASTEIZ	AGENDA 21 ESCOLAR
CO. VERA CRUZ	VITORIA-GASTEIZ	HUERTO ESCOLAR
E.P.A. NTRA.SRA. DEL CARMEN HHE	VITORIA-GASTEIZ	HUERTO ESCOLAR
IES FEDERICO BARAIBAR BHI	VITORIA-GASTEIZ	CONTAMINACION ATMOSFERICA: CONTROL Y MEDIDA
IES MENDEBALDEA BHI	VITORIA-GASTEIZ	ESKOLAKO AGENDA 21: ENERGIA
INST. POLITECNICO JESUS OBRERO	VITORIA-GASTEIZ	AGENDA ESCOLAR 21
IES MURGIA BHI	ZUIA	DESARROLLO SIST. BOMBEO ALIMENTADO ENERGIA SOLAR.

BIZKAIA

IKASTETXEA CENTRO	HERRIA MUNICIPIO	PROIEKTUA PROYECTO
CEP ZELAIETA LHI	ABADIÑO	ZELAIETAKO ORTUA
IES ABADIÑO BH	ABADIÑO	ENERGIA BERRIZTAGARRIAK ETA AGENDA 21
CEP ETORKIZUNA IKASTOLA LHI	ABANTO Y CIERVANA / ABANTO-ZIERBENA	ETORKIZUNA ESKOLA BARATZA
CEP ALONSOTEGUI LHI	ALONSOTEGI	ESKOLA AGENDA 21 - ZARATA
CEP AMOREBIETA-LARREA LHI	AMOREBIETA-ETXANO	INGURUMENAREN ZAINKETA, ESKOLAKO BIZITZAREN ...
IES URRITXE BHI	AMOREBIETA-ETXANO	INGURUNE HEZKUNTZA
LAUXETA IKASTOLA	AMOREBIETA-ETXANO	LAUXETA EKOESKOLA ETA AGENDA 21
IES (ITS) CONSTRUCCIÓN BHI (ITB)	ARRIGORRIAGA	APLICACION C.F. DE G.M. IMPARTICION U.D. MEDIOAMBI
CEP ANGEL LARENA LHI	ARTZENTALES	BIODIVERSIDAD: HUERTO ESCOLAR ECO. AG21 ESCOLAR
CEP URKITZA LHI	BAKIO	ESKOLAKO AGENDA 21 : URAREN KUTSADURA ETA KONTSUMO
IES BALMASEDA BHI	BALMASEDA	AGENDA 21 ESCOLAR: EL AGUA COMO RECURSO NATU...
C.I.P. BARAKALDO	BARAKALDO	HACIA LA AGENDA 21
CEP GURUTZETA LHI	BARAKALDO	FABRICANTES DE VIDA: JARDIN, ARBOL Y HUERTA
CEP IBAIBE LHI	BARAKALDO	BIRZIKLATZE TAILERRA
IES BEURKO BHI	BARAKALDO	VI BARATZE EKOLOGIKOA
IES CRUCES BHI	BARAKALDO	LA GESTION DE LOS RESIDUOS
CO. BASAURI	BASAURI	AGENDA 21 ESCOLAR
CEP BERMEO-SAN FRANCISCO LHI	BERMEO	ESKOLA ETA INGURUA
ELEIZALDE IKASTOLA	BERMEO	INGURUNEA EZAGUTUZ HOBATZEN
ARTXANDAPE IKASTOLA	BILBAO	URA ETA OINARRIZKO BALIABIDEEN ERABILPENA ETA BIRZ
BEGONAZPI IKASTOLA	BILBAO	INGURUGIROA ETA INGURU HURBILA HOBETZEN ZU ZEU...
C.I.P. FUNDACION SINDROME DE DOWN DEL PAIS VASCO	BILBAO	PLAN FORMATIVO EN MEDIO AMBIENTE
CENTRO FORMATIVO OTXARKOAGA	BILBAO	AGENDA ESCOLAR 21
CEP ARANGOITI LHI	BILBAO	AGENDA ESCOLAR 21 - EL AGUA EN BILBAO
CEP ARTATSE LHI	BILBAO	AGENDA 21 ESCOLAR
CEP BIRJINETXE LHI	BILBAO	EL AGUA
CEP FELIX SERRANO LHI	BILBAO	LANDAREAK ESKOLAN
CEP INTXIXU IKASTOLA LHI	BILBAO	ESKOLA AGENDA 21
CEP MTRO. GARCIA RIVERO LHI	BILBAO	HAUR HEZKUNTZAKO ORTUA
CEP PAGASARRIBIDE LHI	BILBAO	AGENDA 21, URA ETA GURE ORTUA
CEP PIO BAROJA LHI	BILBAO	AGENDA 21 ESCOLAR
CEP TOMAS CAMACHO LHI	BILBAO	EDUCACION MEDIO AMBIENTAL: EL AGUA
CEP TXURDINAGA LHI	BILBAO	LORTATEGIA, BIRZIKLAKETA ETA INGURUGIROAREN JASAN.
CEP URIBARRI BHI	BILBAO	ESKOLAKO ORTUA
CEP ZURBARAN LHI	BILBAO	EL AGUA EN NUESTRAS VIDAS: COLEGIO, CASA , CIUDAD
CO. ALDAMIZ	BILBAO	LA EDUCACION AMBIENTAL EN LA EDUCACION ESPECIAL
CO. ANGELES CUSTODIOS	BILBAO	EDUCAMOS PARA CONOCER Y RESPETAR LA NATURALEZA
CO. EL AVE MARIA	BILBAO	ESKOLAKO AGENDA 21
CO. FATIMA	BILBAO	HUERTO ESCOLAR
CO. IBAIGANE	BILBAO	EL HUERTO ESCOLAR COMO

		EXPERIENCIA CDAD. APRENDIZ.
CO. IKASBIDE	BILBAO	AGENDA ESCOLAR 21 - EL AGUA
CO. LA SALLE-SANTIAGO APOSTOL	BILBAO	INGURUMEN HEZIKETA
CO. NTRA.SRA.DEL CARMEN (BILBAO)	BILBAO	AGENDA 21 ESCOLAR - EL AGUA
CO. PRESENTACION DE MARIA DE BILBAO	BILBAO	ESKOLA BARATZA
IES EMILIO CAMPUZANO BHI	BILBAO	AGENDA 21 ESCOLAR
IES IBAIZABAL BH	BILBAO	ESKOLAKO ORTUA
IES IGNACIO ELLACURIA BHI	BILBAO	BILBAO Y SU RIA
IES REKALDEBERRI BHI	BILBAO	AGENDA 21 ESCOLAR
KARMENGO IKASTOLA	BILBAO	LORATEGIA IKASTOLAN
CEP JOSE MARIA UCELAY LHI	BUSTURIA	BUSTURIAKO NEGUTEGIA
CEP DERIO LHI	DERIO	ESKOLA BARATZEA
CO. FRANCES	DERIO	JARDIN BOTANICO, ARBORETO Y ESTAC. METEOROLOGICA
IES TXORIERRI BHI	DERIO	IKASTETXEKO LORATEGIA
IBAIZABAL IKASTOLA KOOPERATIBA	DURANGO	ESKOLA BARATZA
ELORRIOKO TXINTXIRRI IKASTOLA	ELORRIO	TXINTXIRRIREN EKOAUDITORIA
IES ELORRIO BHI	ELORRIO	JASANGARRITASUNERAKO HEZKUNTZA: AGENDA 21
CEP ALTZAGA IKASTOLA LHI	ERANDIO	ESKOLA BARATZEA- GURE ORTUA ETA LORATEGIA
CEP IGNACIO ALDEKOA LHI	ERANDIO	HUERTO Y JARDIN ESCOLAR
IEFPS ATEGORRI-TARTANGA GBLHI	ERANDIO	FORMACION MEDIOAMBIENTAL ESPECIFICA
C.P.E.I.P. ESKOLABARRI	ERMUA	AGENDA 21 ESCOLAR
CEP SAN LORENZO LH	ERMUA	NATURA TAILERRA
IES ONGARAI BHI	ERMUA	LAS ENERGIAS ALTERNATIVAS EN LA ESCUELA
CEP SAN ANTONIO LHI	ETXEBARRI DONEZTEBEKO ELIZATEA	ESKOLA BARATZE
CEP URRETA LHI	GALDAKAO	EKO-TAILERRAK
EGUZKIBEGI IKASTOLA	GALDAKAO	ESKOLA EKOLOGIKOA
EPA GALDAKAO HHE	GALDAKAO	DESARROLLO COMUNITARIO
CEP MONTORRE LHI	GAUTEGIZ ARTEAGA	ESKOLAKO AGENDA 21
IES GERNIKA BHI	GERNIKA-LUMO	ESKOLAKO AGENDA 21
SAN FIDEL IKASTOLA	GERNIKA-LUMO	ESKOLA AGENDA 21
CEP GOBELA IKASTOLA LHI	GETXO	ESKOLA AGENDA 21
CEP LARRAÑAZUBI LH	GETXO	SUPERCOLEVERDE EN LA AGENDA 21 ESCOLAR
CO. NTRA.SRA.DE EUROPA	GETXO	EL HUERTO ESCOLAR
GEROA IKASTOLAç	GETXO	INGURUNE HURBILAREN INGURUMEN HOBEKUNTZA
IES AIXERROTA-GETXO BHI	GETXO	ESKOLAKO AGENDA 21
IES FADURA BHI	GETXO	AGENDA 21 ESCOLAR
IES JULIO CARO BAROJA BHI	GETXO	AGENDA 21 LOCAL-ESCOLAR
SAN NIKOLAS IKASTOLA	GETXO	INGURUMEN HEZKUNTZAREN GARAPENERAKO PROIEKTUA
CEP EDUARDO ESKARTZAGA LHI	GORDEXOLA	AGENDA 21 ESCOLAR
CEP GORLIZ LHI	GORLIZ	ESKOLA LORATEGIA
CEP ERETZA LHI	GÜEÑES	AGENDA 21 ESCOLAR DE GUEÑES
CO. AVELLANEDA	GÜEÑES	AGENDA 21 ESCOLAR
CEP MAIZTEGI LHI	IURRETA	ESKOLAKO BARATZEA
IES JUAN OROBIOGOITIA BHI	IURRETA	JARRERAK HOBETZEN

CEP LAUKIZKO LAUAXETA LHI	LAUKIZ	AGENDA 21 ESCOLAR: EL AGUA
CEP LAMIAKO LHI	LEIOA	LAMIAKO ESKOLAKO BARATZA
CEP LEKEITIO LHI	LEKEITIO	ESKOLAKO AGENDA 21
RESURRECCION Mª DE AZKUE IKASTOLA	LEKEITIO	INGURUMENARI BURUZKO PROIEKTUA - AG21??
CEP JUAN B. EGUSKIZA MEABE LHI	LEMOA	ESKOLA BARATZA
C. ZABALAOETXE GOIKOA - ASpace BIZKAIA	LOIU	HUERTO ESCOLAR Y EDUCACION MEDIOAMBIENTAL
LAURO IKASTOLA	LOIU	BARATZA
BERA KRUZ IKASTOLA	MARKINA-XEMEIN	ESKOLAKO AGENDA 21
C.I.P. LEA-ARTIBAI	MARKINA-XEMEIN	GURE INGURUA / INGURUAREN HOBEKUNTZA
C.I.P. MUNGIALDE	MUNGIA	INGURUMENA
CEP LAUKARIZ LHI	MUNGIA	GURE HERRIKO ERREKA
IES MUNGIA BHI	MUNGIA	ESKOLAKO AGENDA 21
LARRAMENDI IKASTOLA	MUNGIA	BALIABIDEEN KUDEAKETA
CEP MUSKIZKO IKASTOLA LHI	MUSKIZ	ESKOLA LORATEGIA
CEP ONDARROA LHI	ONDARROA	ESKOLA ETA HERRIA ZAIKTZEN ETA MAITATZEN
IES ONDARROA-LEKEITIO BHI	ONDARROA	LANKIDETZA BIDE
TXOMIN AGUIRRE IKASTOLA	ONDARROA	ESKOLAKO AGENDA 21
ZUBI ZAHAR IKASTOLA	ONDARROA	ESKOLA AGENDA 21
CO. SAN FELIX DE CANTALICIO	ORTUELLA	EKOSISTEMA HURBILAK
CEP GABRIEL CELAYA LHI	PORTUGALETE	NATURARI BAI
CEP MAESTRO ZUBELDIA LHI	PORTUGALETE	AHALIK ETA GUTXIEN ... INGURUMEN-HEKUNTZ PROIEKTUA
IEFPS REPELEGA GLHBI	PORTUGALETE	INGURUMENA ... ZURE ESKU DAGO
BIHOTZ-GAZTEA IKASTOLA	SANTURTZI	ESKOLAKO AGENDA 21
CEP ITSASOKO AMA LHI	SANTURTZI	HONDAKINAK
CEP MTRA. EMILIA ZUZA BRUN LHI	SANTURTZI	RESIDUOS, RECICLAJE Y CONTRIBUCION A LA SOSTENIBIL
CEP SERANTES LHI	SANTURTZI	AGENDA 21 ESCOLAR
CO. PATRONATO STA. EULALIA	SANTURTZI	AGENDA 21
CO. SAN JOSE DE CALASANZ (SANTURTZI)	SANTURTZI	AGENDA 21 ESCOLAR
CO. SAN JOSE SANTURTZI-CARMELITAS	SANTURTZI	AGENDA 21 ESCOLAR
CO. STA. Mª - HIJAS DE LA CRUZ	SANTURTZI	AGENDA 21 ESCOLAR
E.P.A. SANTURTZI HHE	SANTURTZI	AGENDA 21 ESCOLAR
IES KANTAURI-AXULAR BHI	SANTURTZI	AGENDA 21 ESCOLAR
CEP ALBIZ LHI	SESTAO	HUERTO ESCOLAR Y MANUALIDADES
CEP GORONDAGANE LHI	SONDIKA	ESKOLA BARATZEA
OLA - HEZKUNTZA BEREZIKO INSTITUTUA	SONDIKA	HUERTO Y JARDIN
CO. SAN VIATOR (SOPUERTA)	SOPUERTA	AGENDA 21 ESCOLAR
CO. FRANCISCANAS DE MONTPELLIER	VALLE DE TRAPAGA-TRAPAGARAN	AMIGOS DE LA NATURALEZA / NATURAREN LAGUNAK
ITXAROPENA IKASTOLA	VALLE DE TRAPAGA-TRAPAGARAN	PROIEKTU BERDEA
CO. SAN MIGUEL ARCANGEL- MARISTAS	ZALLA	HUERTO ESCOLAR

GIPUZKOA

IKASTETXEA CENTRO	HERRIA MUNICIPIO	PROIEKTUA PROYECTO
CEP ANDATZA LHI	AIA	BARATZA HIDROPONIKOA
CEP SAN JUAN LHI	ALEGIA	BARATZA-ESKOLA. NATURAREKIN IKERTZEN
IES ARALAR BHI	ALEGIA	BARATZA TAILERRA
CEP ONDARRETA LHI	ANDOAIN	ESKOLAKO AGENDA 21
CO. LA SALLE-BERROZPE	ANDOAIN	AGENDA 21 PROIEKTUA
IES LEIZARAN BHI	ANDOAIN	ESKOLAKO AGENDA 21
M. LARRAMENDI IKASTOLA	ANDOAIN	ESKOLAKO AGENDA 21 : HONDAKINAK
CO. MESEDEETAKO ANDRA MARIA (ARRASATE)	ARRASATE - MONDRAGON	ESKOLAKO AGENDA 21
SAN FRANTZISKO XABIER IKASTOLA	ARRASATE - MONDRAGON	ESKOLA AGENDA 21
SAN VIATOR IKASTOLA DE ARRASATE	ARRASATE - MONDRAGON	GARAPEN JASANGARRIA BIOANIZTASUNAREN OINARRI
CEP JOXEMIEL BARANDIARAN LHI	ATAUN	ESKOLA-BARATZEA
CEP AZKOITIKO IKASTOLA-XABIER MUNIBE LHI	AZKOITIA	ESKOLAKO AGENDA 21
CO. SAN JOSE DE FLOREAGA	AZKOITIA	ESKOLAKO AGENDA 21
IES AZKOITIKO IKASTOLA-XABIER MUNIBE B.H.I	AZKOITIA	ESKOLAKO AGENDA 21
AZPEITIKO IK.-IKASBERRI KOOP	AZPEITIA	BARATZA PROIEKTUA
CO. IRAURGI	AZPEITIA	AGENDA 21
KARMELO ETXEGARAI IKASTOLA	AZPEITIA	AGENDA 21 ESKOLARRA
UROLA IKASTOLA BHI	AZPEITIA	ESKOLAKO AGENDA 21
IES LOINAZPE BHI	BEASAIN	AGENDA 21
IES TXINDOKI-ALKARTASUNA BHI	BEASAIN	LUR ZORUAREN OKUPAZIOA
ARANZADI IKASTOLA	BERGARA	ESKOLA BARATZEA
IES MENDATA BHI	DEBA	ESKOLAKO AGENDA 21
CEP ARANTZAZUKO AMA IKASTOLA LHI	DONOSTIA-SAN SEBASTIAN	AGENDA 21 - ASTIGARRAGAN
CEP CATALINA DE ERAUSO LHI	DONOSTIA-SAN SEBASTIAN	ESCUELA ECOLOGICA
CEP INTXAURRONDOKO IKASTOLA LHI	DONOSTIA-SAN SEBASTIAN	BARATZA
CO. BELEN	DONOSTIA-SAN SEBASTIAN	HUERTO ESCOLAR
CO. LA ANUNCIATA	DONOSTIA-SAN SEBASTIAN	PASAIKO BADI: ATZO, GAUR ETA BIHAR, ZER?
CO. SANTA TERESA	DONOSTIA-SAN SEBASTIAN	HUERTA
IES ALTZA BHI	DONOSTIA-SAN SEBASTIAN	GURE ESKOLA BARATZEAREN HASIERA
IES BIDEBIETA BHI	DONOSTIA-SAN SEBASTIAN	IMPLANTACION ISO14001 / ESKOLA BARATZA / SOSTENIBI
IES USANDIZAGA-PEÑAFLOREIDA-AMARA BHI	DONOSTIA-SAN SEBASTIAN	ENERGIA ETA KONTSUMO ARDURATSUA
IES ZUBIRI-MANTEO BHI	DONOSTIA-SAN SEBASTIAN	HUERTA Y VIVERO ESCOLAR
LA SALLE - SAN LUIS IKASTETXEA	DONOSTIA-SAN SEBASTIAN	NUESTRA HUERTA Y ESPACIOS VERDES: UNA AULA MAS
MARIA REINA ESKOLA	DONOSTIA-SAN SEBASTIAN	HUERTO ESCOLAR
ORIXE IKASTOLA	DONOSTIA-SAN SEBASTIAN	INGURUMENA LANDUZ
IES ITZIO BHI	EIBAR	ESKOLA BARATZA EKOLOGIKOA
IES MOGEL ISASI LHI	EIBAR	ESKOLAKO AGENDA 21
LA SALLE-ISASI IKASTETXEA	EIBAR	ESKOLAKO BARATZA
NTRA. SRA. DE AZITAIN IKASTETXEA	EIBAR	ESKOLA BARATZA
CEP ELGETA LHI	ELGETA	BARATZA
CO. NTRA. SRA. DEL PILAR (ELGOIBAR)	ELGOIBAR	ESKOLAKO AGENDA 21

ELGOIBAR IKASTOLA	ELGOIBAR	ESKOLAKO AGENDA 21
IES ELGOIBARKO INSTITUTUA BHI	ELGOIBAR	ZABORRAREN MURRIZKETARAKO HEZIKETA JASANGARRIA
IES CRISTOBAL GAMON BHI	ERRETERIA	GURE BARATZA
IES KOLDO MITXELENA BHI	ERRETERIA	CONOCIMIENTO MEDIO MARINO Y ECOSISTEMA LITORA...
SAN JOSE IKASTETXEA	ERRETERIA	LUR ALTXORRAREN BILA
ALMEN IKASTOLA-NTR.SRA. DE DORLETA	ESKORIATZA	ESKOLA AGENDA 21
CEP ITURZAETA LHI	GETARIA	ENERGIA
CEP ELIZATXO IKASTOLA LHI	HERNANI	IKASTETXEAREN KUDEAKETA JASANGARRIA II
CEP LANGILE IKASTOLA L.H.	HERNANI	ANIMALIAK GURE LAGUN: ZAINDU ETA EZAGUTU DITZAGUN
CEP URUMEA IKASTOLA LHI	HERNANI	ESKOLAKO AGENDA 21
UZTURPE IKASTOLA	IBARRA	IKASTOLA INGURUMENEAN ABIAN, ETORKIZUNERA HARIAN
CEP AITA IPARRAGIRRE LHI	IDIAZABAL	SUSPERTUZ ETA HAUSNARTUZ, NATURAREN PARTAIDE
CO. IRUNGO LA SALLE	IRUN	ESKOLAKO AGENDA 21
CO. LA SALLE - SAN MARTZIAL	IRUN	ESKOLAKO AGENDA 21
IES DUNBOA BHI	IRUN	HUERTO ESCOLAR
IES PIO BAROJA-BIDASOA BHI	IRUN	INGURUMENARI BURUZKO SENSIBILIZAZIO KANPAINA
CEP D. AGUIRRE LHI	LEGAZPI	ESKOLA AGENDA 21 : ENERGIA
HAZTEGI IKASTOLA	LEGAZPI	ESKOLA AGENDA 21
CEP UGARO LHI	LEGORRETA	ESKOLAKO AGENDA 21
CEP GOIZEKO IZARRA IKASTOLA LHI	MUTRIKU	ESKOLAKO AGENDA 21
CO. SAN MIGUEL ARCANGEL DE MUTRIKU	MUTRIKU	ESKOLAKO AGENDA 21
IES MUTRIKU BHI	MUTRIKU	ESKOLAKO AGENDA 21
CEP ELIZALDE LHI	OIARTZUN	ESKOLAKO AGENDA 21
HAURTZARO IKASTOLA	OIARTZUN	OIARTZUNGO IBAIAREN AZTERKETA
CEP ERREKALDE LHI	OÑATI	IKASTETXEKO JOLASTOKIA
JAKINTZA IKASTOLA DE ORDIZIA	ORDIZIA	ESKOLA BARATZEA
CEP SAN ANDRES DE ORMAIZTEGI LHI	ORMAIZTEGI	BIODIBERTS. IKASLEEKIN ERA KOLABORATIBOAN LANTZEN
PASAIA LIZEOA IKASTOLA	PASAIA	ESKOLA BARATZA
CEP LAIOTZ LHI	SEGURA	ZUHAITZAK, BARAZKIAK ETA LOREAK
IES SORALUZE BHI	SORALUZE/PLACENCIA DE LAS ARMAS	DEBABARRENEKO ESKOLA AGENDA 21 SORALUZEN
CEP FELIX SAMANIEGO LHI	TOLOSA	ESKOLAKO AG21 : KALEA=ELKARGUNEA
HIRUKIDE ESKOLAPIOAK	TOLOSA	KALEA-ELKARGUNEA
HIRUKIDE-JESUITINAK	TOLOSA	KALEA-ELKARGUNEA
IES ORIXE BHI	TOLOSA	AGENDA 21 LANTZEN: KALEA=ELKARGUNEA
LASKORAIN IKASTOLA	TOLOSA	ESKOLAKO AGENDA 21 : KALEA=ELKARGUNEA
CEP GAINZURI LHI	URRETXU	ESKOLA AGENDA 21
IES J.M. IPARRAGUIRRE BHI	URRETXU	INSTITUTUKO AGENDA 21
URRETXU ZUMARRAGA IKASTOLA	URRETXU	ESKOLA AGENDA 21
CEP DOCTOR FLEMING LHI	VILLABONA	ESKOLA BARATZA
IES LIZARDI BHI	ZARAUTZ	ESKOLAKO AGENDA 21
MARIA INMACULADA IKASTETXEA	ZARAUTZ	ESKOLAKO AGENDA 21
SALBATORE MITXELENA IKASTOLA	ZARAUTZ	ESKOLAKO AGENDA 21
CEP AITXURI LH	ZEGAMA	AITXURI JASANGARRITASUNAREN BIDEAN
CEP AIZARNA LHI	ZESTOA	ESKOLA BARATZA EKOLOGIKORUNTZ

CEP OIKIA LHI

CEP ZUMAIA HERRI ESKOLA

IES ZUMAIA BHI

LA SALLE-LEGAZPI IKASTETXEA

ZUMAIA

ZUMAIA

ZUMAIA

ZUMARRAGA

BERZIKLAPENA: ZUHAITZ AURREZTEN

ESKOLA BARATZA, LOREZAINZA ETA
HAZITEGIAK

ESKOLAKO BARATZA

AGENDA 21 ESCOLAR

ANEXO 3. ERANSKINA

INGURUMEN-HEZKUNTZAKO PROGRAMAK

PROGRAMAS DE EDUCACIÓN AMBIENTAL

2. Modalitatea: Egonaldiak eskolaz kanpoko Ingurumen-hezkuntzako Euskal Autonomia Erkidegoko ikastegietan

Modalidad 2: Estancia en centros de Educación Ambiental extraescolar de la Comunidad Autónoma del País Vasco

ARABA

CENTRO IKASTETXEA	HERRIA MUNICIPIO	PROIEKTUA PROYECTO
ARESKETA IKASTOLA	AMURRIO	LAPURREKETA
CEP ANTONIO RUEDA LHI	AMURRIO	BARATZE
IES ZARAOBE BHI	AMURRIO	SASTARRAIN
CEP ARTEKO GURE AMA LHI	ARTZINIEGA	GORLIZ ATERPETXEA
CEP ARTEKO GURE AMA LHI	ARTZINIEGA	BARATZE
CEP ARTEKO GURE AMA LHI	ARTZINIEGA	SASTARRAIN ZESTOA
CEP LANTZIEGO IKASTOLA LHI	LANCIEGO / LANTZIEGO	LURRASKA
CEP LATEORRO LHI	LLODIO	LURRASKA
IES CANCELLER AYALA-GREGORIO MARAÑON BHI	LLODIO	SASTARRAIN
LAUDIO IKASTOLA	LLODIO	LURRRASKA BASERRI ESKOLA
CEP P. LOPE DE LARREA IKASTOLA LHI	SALVATIERRA / AGURAIN	HARIZTI-ERDI ATERPETXEA (ZERAIN)
CEP IZARRA LHI	URKABUSTAIZ	LURRASKA
ARMENTIA IKASTOLA	VITORIA-GASTEIZ	LURRASKA / PIRATEN ETXEA
CEP ADURTZA IKASTOLA LHI	VITORIA-GASTEIZ	LURRASKA
CEP ANGEL GANIVET-IZARRA-STA. LUCIA I HI	VITORIA-GASTEIZ	SASTARRAIN
CEP ARANZABELA IKASTOLA LHI	VITORIA-GASTEIZ	LURRASKA
CEP P. IGNACIO BARRUTIA IKASTOLA LHI	VITORIA-GASTEIZ	SASTARRAIN
CO. CALASANCIO.MM.ESCOLAPIAS	VITORIA-GASTEIZ	LAPURRIKETA
CO. INMACULADA CONCEPCION	VITORIA-GASTEIZ	LAPURREKETA
CO. SAGRADO CORAZON CORAZONISTAS	VITORIA-GASTEIZ	SUSPERGINTZA - SARRIA
ODON APRAIZ IKASTOLA/ZARAMAGA	VITORIA-GASTEIZ	LURRASKA

BIZKAIA

CENTRO IKASTETXEA	HERRIA MUNICIPIO	PROIEKTUA PROYECTO
CEP TRAÑA MATIENA LHI	ABADIÑO	LURRASKA
CEP ZELAIETA LHI	ABADIÑO	BARATZE BASERRI ESKOLA
IES ABADIÑO BH	ABADIÑO	LA ARBOLEDA

CEP BUENOS AIRES LHI	ABANTO-ZIERBENA	BARATZE
CEP ETORKIZUNA IKASTOLA LHI	ABANTO-ZIERBENA	LURRASKA
ANDRA MARI IKASTOLA	AMOREBIETA-ETXANO	LURRASKA
CEP AMOREBIETA-LARREA LHI	AMOREBIETA-ETXANO	BARATZE
CO. EL CARMELO	AMOREBIETA-ETXANO	BARATZE
KARMENGO AMA IP	AMOREBIETA-ETXANO	BARATZE
CEP BARRUTIA LHI	ARRATZU	BARATZE INGURUGIRO ZENTROA
CEP APATAMONASTERIO LHI	ATXONDO	BARATZE
CEP ALKARTU IKASTOLA LHI	BARAKALDO	LURRASKA
CEP IBAIBE LHI	BARAKALDO	BARATZE
CEP MUKUSULUBA LHI	BARAKALDO	LURKOI
CEP RONTEGUI LHI	BARAKALDO	GOROZIKA BARNETEGIA
CEP STA- TERESA-BAGAZA-BEURKO LHI	BARAKALDO	LURRASKA
CEP ZUAZO LHI	BARAKALDO	BARATZE
CO. LA INMACULADA DE BARAKALDO	BARAKALDO	BARATZE
CO. NTRA. SRA. DEL ROSARIO- BARAKALDO	BARAKALDO	LURRASKA
CO. SAN VICENTE DE PAUL	BARAKALDO	ASKIZU
CEP ARIZKO IKASTOLA LHI	BASAURI	BASERRIKO BIZIMODUA
CEP CALDERON DE LA BARCA-LOPE DE VFGA I HI	BASAURI	BARATZE
CEP KAREAGA-GOIKOA LHI	BASAURI	ERRIGOITIKO ATERPETXEA
CEP SOFIA TARAMONA LHI	BASAURI	BARATZERA GOAZ
CEP BERMEO-SAN FRANCISCO LHI	BERMEO	BARATZE
SAGRADO CORAZON IKASTETXEA - RFRMFQ	BERMEO	BARATZE
CEP LEARRETA-MARKINA (BERRIZ) LHI	BERRIZ	LURRASKA
ABUSU IKASTOLA	BILBAO	UDALAKO INGURUMEN ESKOLA
BEGONAZPI IKASTOLA	BILBAO	BARATZE
CENTRO FORMATIVO OTXARKOAGA	BILBAO	SASTARRAIN
CEP BASURTO LHI	BILBAO	BARATZE
CEP DEUSTUKO IKASTOLA LHI	BILBAO	LURRASKA
CEP INTXIXU IKASTOLA LHI	BILBAO	LURRASKA BASERRI ESKOLA
CEP JUAN M. SANCHEZ MARCOS LHI	BILBAO	BASERRIKO BIZITZA
CEP KARMELO IKASTOLA LHI	BILBAO	LURRASKA
CEP LUIS BRIÑAS LHI	BILBAO	LURRASKA
CEP MTRO. GARCIA RIVERO LHI	BILBAO	BARATZE
CEP PAGASARRIBIDE LHI	BILBAO	SASTARRAIN
CEP PIO BAROJA LHI	BILBAO	BARATZE
CEP SRA. VDA. DE EPALZA LHI	BILBAO	LURRASKA
CEP TXURDINAGA LHI	BILBAO	GOROZIKA
CEP URIBARRI BHI	BILBAO	BARATZE
CEP ZAMAKOLA-JUAN DELMAS LHI	BILBAO	LURRASKA
CO. AMOR MISERICORDIOSO (BILBAO)	BILBAO	LAPURRIKETA
CO. BERRIO-OTXOA	BILBAO	BARATZE
CO. EL SALVADOR- MARISTAS	BILBAO	LURRASKA
CO. FATIMA	BILBAO	BARATZE

CO. IBAIGANE	BILBAO	LURRASKA
CO. NTRA. SRA. DE BEGOÑA (JESUITAS DE INDAIITXU)	BILBAO	LURRASKA
CO. NTRA.SRA.DEL CARMEN (BILBAO)	BILBAO	LAPURREKETA
CO. PRESENTACION DE MARIA DE RII BAO	BILBAO	BARATZE
CO. SAGRADO CORAZON DE BILBAO	BILBAO	AREITZ-SOROA
CO. TRUEBA	BILBAO	SASTARRAIN
IES EMILIO CAMPUZANO BHI	BILBAO	SASTARRAIN
CEP JOSE MARIA UCELAY LHI	BUSTURIA	GOROZIKA
CEP DERIO LHI	DERIO	LURRASKA
CO. SAN ANTONIO-SANTA RITA	DURANGO	GOROZIKA
KURUTZIAGA IKASTOLA	DURANGO	BARATZE / LURRASKA
CEP ELORRIO LHI	ELORRIO	LURRASKA
CEP ALTZAGA IKASTOLA LHI	ERANDIO	LURRASKA
C.P.E.I.P. ESKOLABARRI	ERMUA	UDALAKO INGURUMEN ESKOLA
CEP ANAITASUNA IKASTOLA LHI	ERMUA	LURRASKA
CEP ONGARAI LHI	ERMUA	NATURA EZAGUTU ETA ERRESPETATU
CEP SAN LORENZO LH	ERMUA	LURRASKA
CEP JOSE MIGUEL BARANDIARAN LHI (FTXFRARRI)	ETXEBARRI DONEZTEBEKO FI 17ATFA	BARATZE
CEP SAN ANTONIO LHI	ETXEBARRI DONEZTEBEKO FI 17ATFA	LURRASKA
CEP UNKINA LHI	GALDAKAO	LAPURREKETA
CEP URRETA LHI	GALDAKAO	LURRASKA
EGUZKIBEGI IKASTOLA	GALDAKAO	ARROKAUNDIETA PIRATA ETXEA
CO. STA. Mª DEL SOCORRO-LA MERCED	GERNIKA-LUMO	BARATZE
SEBER ALTUBE IKASTOLA	GERNIKA-LUMO	BARATZE
CEP GOBELA IKASTOLA LHI	GETXO	BARATZE
GEROA IKASTOLA	GETXO	LURRASKA
CEP GORLIZ LHI	GORLIZ	LURRASKA
CEP ERETZA LHI	GÜEÑES	LURRASKA INGURUGIRO ZENTROA
CO. AVELLANEDA	GÜEÑES	LURRASKA BASERRI ESKOLA
CO. CO.EN.EN	GÜEÑES	LURRASKA
CEP IGNACIO ZUBIZARRETA LHI	IGORRE	BARATZE
CEP MAIZTEGI LHI	IURRETA	LA ARBOLEDA ATERPETXEA
CEP KONTXA LHI	KARRANTZA HARANA	BARATZE
CEP LARRABETZU LHI	LARRABETZU	ASKIZU, UDAL ATERPETXEA
CEP ALTZAGA IKASTOLA DE LEIOA LHI	LEIOA	LURRASKA
CEP LAMIAKO LHI	LEIOA	GOROZIKA
CEP JUAN B. EGUSKIZA MEABE LHI	LEMOA	LURRASKA
BERA KRUZ IKASTOLA	MARKINA-XEMEIN	LA ARBOLEDA
CEP MUNDAKA LHI	MUNDAKA	LURRASKA
CEP LEGARDA ALDE LHI	MUNGIA	BARATZE
CO. BENTADES IKASTETXEA	MUNGIA	LURRASKA
CEP MUSKIZKO IKASTOLA LHI	MUSKIZ	BARATZE
CO. SAN J. BAUTISTA DE SOMORROSTRO	MUSKIZ	LURRASKA
CEP ONDARROA LHI	ONDARROA	BARATZE

TXOMIN AGUIRRE IKASTOLA	ONDARROA	I. GOIKURIA - SARRIA
ZUBI ZAHAR IKASTOLA	ONDARROA	SASTARRAIN
CEP OTXARTAGA LHI	ORTUELLA	LURRASKA
CEP MAESTRO ZUBELDIA LHI	PORTUGALETE	LURRASKA
CO. STA. MARIA DE PORTUGALETE	PORTUGALETE	BARATZE
BIHOTZ-GAZTEA IKASTOLA	SANTURTZI	LURRASKA
CEP ITSASOKO AMA LHI	SANTURTZI	BARATZE
CEP MTRA. EMILIA ZUZA BRUN LHI	SANTURTZI	BARATZE
CEP SERANTES LHI	SANTURTZI	BARATZE BASERRI ESKOLA
CO. PATRONATO STA. EULALIA	SANTURTZI	AGENDA 21 - EGONALDIA LURRASKAN
CO. SAN JOSE DE CALASANZ (SANTIURTZI)	SANTURTZI	LURRASKA
CEP ALBIZ LHI	SESTAO	BARATZE
CEP KUETO LHI	SESTAO	BARATZE
CEP GORONDAGANE LHI	SONDIKA	LURRASKA
CEP UGAO LHI	UGAO-MIRABALLES	LURRASKA
CEP LA ARBOLEDA LHI	TRAPAGARAN	ASKIZU INGURUGIRO ESKOLA
CEP SAN GABRIEL LHI	TRAPAGARAN	BARATZE
CO. FRANCISCANAS DE MONTPELLIER	TRAPAGARAN	LAPURREKETA
ITXAROPENA IKASTOLA	TRAPAGARAN	LURRASKA
CEP ZALDIBAR LHI	ZALDIBAR	SASTARRAIN
CEP ZAMUDIO LHI	ZAMUDIO	LURRASKA

GIPUZKOA

CENTRO IKASTETXEA	HERRIA MUNICIPIO	PROIEKTUA PROYECTO
CEP ADUNA LHI	ADUNA	SASTARRAIN
CEP LARDIZABAL LHI	AIA	SANTIAGOMENDI
IES ARALAR BHI	ALEGIA	LA ARBOLEDA
CEP IMAZ BERTSOLARI ESKOLA LHI	ALTZO	ZANGA KOSTALDERA - ASKIZU
CO. LA SALLE-BERROZPE	ANDOAIN	ZULOAGA-TXIKI
CEP KURTZEBARRI LHI	ARETXABALETA	BARATZE
CEP ARRASATE HERRI ESKOLA LHI	ARRASATE - MONDRAGON	LURRASKA
SAN FRANTZISKO XABIER IKASTOLA	ARRASATE - MONDRAGON	LURRASKA
SAN VIATOR IKASTOLA DE ARRASATE	ARRASATE - MONDRAGON	LURRASKA
CEP PELLO ERROTA LHI	ASTEASU	LEKEITIO
CEP PELLO ERROTA LHI	ASTEASU	ARROKAUNDIETA PIRATEN ETXEA
CEP PELLO ERROTA LHI	ASTEASU	SASTARRAIN BASERRI ESKOLA
CO. IRAURGI	AZPEITIA	LA ARBOLEDA
KARMELO ETXEGARAI IKASTOLA	AZPEITIA	BEIZAMAKO NATUR ESKOLA
UROLA IKASTOLA BHI	AZPEITIA	LA ARBOLEDA ATERPETXEA
CEP SAN MARTIN DE AGUIRRE LHI	BERGARA	BARATZE
CEP LUZARO LHI	DEBA	SASTARRAIN
ALTZA HERRI IKASTETXEA S.J.C.	DONOSTIA-SAN SEBASTIAN	BARATZE
ALTZA HERRI IKASTETXEA S.J.C.	DONOSTIA-SAN SEBASTIAN	ULIA

CEP CATALINA DE ERAUSO LHI	DONOSTIA-SAN SEBASTIAN	BARATZE
CEP HERRERA LHI	DONOSTIA-SAN SEBASTIAN	BARATZE
CEP INTXAURRONDO HEGOA LHI	DONOSTIA-SAN SEBASTIAN	AROTZ-ENEA ETXARRI-LARRAUN (NAFARROA)
CEP INTXAURRONDO HEGOA LHI	DONOSTIA-SAN SEBASTIAN	BEIZAMAKO NATUR-ESKOLA
CEP INTXAURRONDOKO IKASTOLA LHI	DONOSTIA-SAN SEBASTIAN	LURRASKA
CEP JAKINTZA IKASTOLA LHI	DONOSTIA-SAN SEBASTIAN	SASTARRAIN
CO. BELEN	DONOSTIA-SAN SEBASTIAN	BARATZE
CO. COMPAÑIA DE MARIA (DONOSTIA)	DONOSTIA-SAN SEBASTIAN	SASTARRAIN - ASTIZ - URBASA
CO. LA ANUNCIATA	DONOSTIA-SAN SEBASTIAN	BEIZAMA
CO. LA ASUNCION	DONOSTIA-SAN SEBASTIAN	BEIZAMAKO NATUR ESKOLA
CO. MANUEL LARRAMENDI	DONOSTIA-SAN SEBASTIAN	SANTIAGOMENDI
CO. NIÑO JESUS DE PRAGA	DONOSTIA-SAN SEBASTIAN	NATUR ESKOLA BEIZAMA
CO. SANTA TERESA	DONOSTIA-SAN SEBASTIAN	BEIZAMAKO NATUR ESKOLA
CO. SDO. CORAZON-MUNDAIZ IKASTETXEA	DONOSTIA-SAN SEBASTIAN	BEIZAMA / ZULOAGA-TXIKI
IES ZUBIRI-MANTEO BHI	DONOSTIA-SAN SEBASTIAN	AROTZ-ENEA INGURUGIRO ESKOLA
MARIAREN BIHOTZA IKASTOLA	DONOSTIA-SAN SEBASTIAN	SASTARRAIN
NTRA. SRA. ARANZAZU IKASTETXEA	DONOSTIA-SAN SEBASTIAN	ASKIZU INGURUGIRO ESKOLA
SAN IGNACIO DE LOYOLA IKASTETXEA	DONOSTIA-SAN SEBASTIAN	BEIZAMAKO NATUR ESKOLA
CEP AMAÑA LHI	EIBAR	LURRASKA
CEP J.A. MOGEL IKASTOLA LHI	EIBAR	LURRASKA
CEP SAN ANDRES DE EIBAR LHI	EIBAR	BARATZE
LA SALLE-ISASI IKASTETXEA	EIBAR	PAGOETAKO PARKE NATURALA
CEP ELGOIBAR LHI	ELGOIBAR	SASTARRAIN
CO. NTRA. SRA. DEL PILAR (ELGOIBAR)	ELGOIBAR	SASTARRAIN
ELGOIBAR IKASTOLA	ELGOIBAR	BARATZE
CEP CRISTOBAL GAMON LHI	ERRENTERIA	SASTARRAIN
CEP LANGAITZ LHI	ERRENTERIA	SASTARRAIN
ORERETA IKASTOLA	ERRENTERIA	SASTARRAIN
ALMEN IKASTOLA-NTRA. SRA. DE DORLETA	ESKORIATZA	BARATZE
JOSE ARANA IKASTOLA	ESKORIATZA	LURRASKA
CEP ITURZAETA LHI	GETARIA	ZERAINGO PARKE NATURALA
CEP ELIZATXO IKASTOLA LHI	HERNANI	SASTARRAIN BASERRI ESKOLA
CEP LANGILE IKASTOLA L.H.	HERNANI	BARATZE
CEP URUMEA IKASTOLA LHI	HERNANI	BARATZE
UZTURPE IKASTOLA	IBARRA	LURRASKA
CEP DUNBOA-STA. ELENA LHI	IRUN	SASTARRAIN
CEP ELATZETA LHI	IRUN	SASTARRAIN
CEP LEKA ENEA- ANAKA LHI	IRUN	SASTARRAIN
CEP TXINGUDI-IRUNGO IKASTOLA LHI ,	IRUN	LARRAULGO ATERPETXEA (HEZKIDE ESKOLA)
CO. LA SALLE - SAN MARTZIAL	IRUN	LURRASKA
IES DUNBOA BHI	IRUN	ASKIZU INGURUGIRO ESKOLA
CEP ITSASONDO LHI	ITSASONDO	ARRONKAUNDIETA ATERPETXEA
HAZTEGI IKASTOLA	LEGAZPI	SASTARRAIN
CEP LEZO LHI	LEZO	SASTARRAIN

CEP SAN JOSE IKASTOLA LHI	MENDARO	BARATZE
CEP GOIZEKO IZARRA IKASTOLA LHI	MUTRIKU	LURRASKA / GOROZIKA
CO. SAN MIGUEL ARCANGEL DE MUTRIKU	MUTRIKU	GOROZIKA BARNETEGIA
CEP ELIZALDE LHI	OIARTZUN	SASTARRAIN
HAURTZARO IKASTOLA	OIARTZUN	BARATZE
JAKINTZA IKASTOLA DE ORDIZIA	ORDIZIA	ASKIZU INGURUGIRO ESKOLA
CEP JUAN ZARAGUETA LHI	ORIO	UDALA (ARRASATE)
PASAIA LIZEOA IKASTOLA	PASAIA	SASTARRAIN
CEP PLAENTZI LHI	SORALUZE/PLACENCIA DE I AS ARMAS	BASERRIKO BIZIMODUA
IES SORALUZE BHI	SORALUZE/PLACENCIA DE I AS ARMAS	ARALAR LIZARRUSTI PARKETXEA- ATAUN
IES SORALUZE BHI	SORALUZE/PLACENCIA DE I AS ARMAS	AIZKORRI - OÑATIKO NATUR ESKOLA
CEP FELIX SAMANIEGO LHI	TOLOSA	LURRASKA
HIRUKIDE-JESUITINAK	TOLOSA	LURRASKA
LASKORAIN IKASTOLA	TOLOSA	SASTARRAIN
PRESENTACION DE MARIA IKASTETXEA (IURNIFTA)	URNIETA	BEIZAMAKO NATUR ESKOLA
CEP GAINZURI LHI	URRETXU	BEIZAMAKO NATUR ESKOLA
URRETXU ZUMARRAGA IKASTOLA	URRETXU	BEIZAMAKO NATUR ESKOLA
CEP DOCTOR FLEMING LHI	VILLABONA	BEIZAMA / ASKIZU
IES ERNIOBEA BHI	VILLABONA	ASKIZU INGURUGIRO ESKOLA
ANTONIANO IKASTETXE POLITEKNIKOA	ZARAUZ	SASTARRAIN
CEP OROKIETA LHI	ZARAUZ	UDALAKO INGURUGIRO ESKOLA
CEP AITXURI LH	ZEGAMA	ARROKANDIETA ATERPETXEA
CEP AIZARNA LHI	ZESTOA	LA ARBOLEDA ATERPETXEA
CEP ARROA LHI	ZESTOA	SASTARRAIN
CEP ZESTOA LHI	ZESTOA	ZULOAGA-TXIKI
CO. MARIA Y JOSE	ZUMAIA	LURRASKA

ANEXO 4. ERANSKINA

3. Modalitatea: Ibilbideak edo bisitak Euskal Autonomia Erkidegoko ingurumen-ondarea ezagutzeko (natura, gizartea eta kultura)

Modalidad 3: Itinerarios o visitas para conocer el patrimonio ambiental (natural, social y cultural) de la Comunidad Autónoma del País Vasco

ARABA

CENTRO IKASTETXEA	HERRIA MUNICIPIO	PROIEKTUA PROYECTO
CEP DULANTZI LHI	ALEGRIA-DULANTZI	AZAZETA MENDATEA, SAN BITOR BASELIZA, URDIAN
CEP LUCAS REY-MATIAS LANDABURU	AMURRIO	PARQUE EOLICO ELGEA
CEP ARTEKO GURE AMA LHI	ARTZINIEGA	GORBEIAKO PARKE NATURALA
CEP GARAZI LHI	LEGUTIANO	SALBURUA / DONOSTIAKO AKUARIUMA
CEP LAMUZA-WALT DISNEY STA. TERESA I HI	LLODIO	GOROZIKA BASERRI ESKOLA
CEP LATEORRO LHI	LLODIO	LA ARBOLEDA / URDAIBAI
LAUDIO IKASTOLA	LLODIO	URDAIBAI, LA ARBOLEDA ETA OÑATI ARRIKRUTZ KARST

BIZKAIA

CENTRO IKASTETXEA	HERRIA MUNICIPIO	PROIEKTUA PROYECTO
CEP TRAÑA MATIENA LHI	ABADIÑO	URDAIBAI / IBAIZABAL IBAIAREN JAIOLAKUA
CEP ZELAIETA LHI	ABADIÑO	URKIOLAKO PARKE NATURALA
CEP BUENOS AIRES LHI	ABANTO Y CIERVANA / ABANTO-ZIERBENA	GORBEIA / EL POBAL / LA ARBOLEDA / CASTAÑOS IBAIA
CEP ETORKIZUNA IKASTOLA LHI	ABANTO Y CIERVANA / ABANTO-7IFRRFNA	URDAIBAI ESKUALDEAN BARRENA
CEP AMOREBIETA-LARREA LHI	AMOREBIETA-ETXANO	RESERVA DE URDAIBAI - BASONDO
CEP BARRUTIA LHI	ARRATZU	MENDATA / SUKARRIETA / AXPE / BERMEO
CEP ALKARTU IKASTOLA LHI	BARAKALDO	AREITZ-SOROA
CEP GURUTZETA LHI	BARAKALDO	BURDIN BASERRI ESKOLA
CEP IBAIBE LHI	BARAKALDO	AREITZ-SOROA BASERRI ESKOLA
CO. LA INMACULADA DE BARAKALDO	BARAKALDO	BARATZE
CO. NTRA. SRA. DEL ROSARIO- BARAKAI DO	BARAKALDO	BURDIN BASERRI ESKOLA / KANALA / LURRASKA
CO. SAN JUAN BOSCO	BARAKALDO	LURRASKA / PEÑAS NEGRAS / URKIOLA / GORBEA
CO. SAN PAULINO DE NOLA	BARAKALDO	AREITZ-SOROA / EL CARPIN
CEP CALDERON DE LA BARCA-LOPE DE VFGA I HI	BASAURI	LURRASKA / VALDEREJO / URKIOLA
CEP BERMEO-SAN FRANCISCO LHI	BERMEO	URDAIBAI
SAGRADO CORAZON IKASTETXEA - BERMEO	BERMEO	LURRASKA / BARATZE / URDAIBAI
CEP LEARRETA-MARKINA (BERRIZ) LHI	BERRIZ	IPARLAT (KAIKU) / BASONDO
BEGONAZPI IKASTOLA	BILBAO	LAPURREKETA / BASONDO / URKIOLA
CENTRO FORMATIVO OTXARKOAGA	BILBAO	MARISMAS DE POBEÑA Y PLAYA DE LA ARENA
CEP ARTATSE LHI	BILBAO	BARATZE

CEP BIRJINETXE LHI	BILBAO	BURDIN BASERRI-ESKOLA
CEP DEUSTO LHI	BILBAO	BASONDO / URKIOLA / VALDEREJO
CEP INTXIXU IKASTOLA LHI	BILBAO	LURRASKA
CEP MTRA. ISABEL GALLEGO GORRIA LHI	BILBAO	AZPEITIA / AQUARIUM / LA ARBOLEDA
CEP MTRO. GARCIA RIVERO LHI	BILBAO	URKIOLA / PAGOETA/ NERBIOI / BILBOKO ITSASADARRA
CEP PAGASARRIBIDE LHI	BILBAO	LURRASKA
CEP PIO BAROJA LHI	BILBAO	ECOSISTEMAS: PLENTZIA - URKIOLA
CEP SIETE CAMPAS-ZORROZGOITI LHI	BILBAO	BASERRI-ESKOLA TRAPAGARAN
CEP ZURBARANBARRI LHI	BILBAO	BASONDO
CO. AMOR MISERICORDIOSO (BILBAO)	BILBAO	PEÑAS NEGRAS
CO. EL AVE MARIA	BILBAO	LURRASKA / LA ESTACION / TXATXARRAMENDI
CO. IBAIGANE	BILBAO	AREITZ-SOROA
CO. LA INMACULADA-HIJAS DE JESUS	BILBAO	URDAIBAI / BUSTURIA / ISLA TXATXARRAMENDI
CO. NTRA. SRA. DEL PILAR (BILBAO)	BILBAO	NUESTRAS PLANTAS
CO. NTRA.SRA.DEL CARMEN (BILBAO)	BILBAO	LURRASKA / OMA BASONDOA / ARRATZAKO PARKETXEA
CO. PRESENTACION DE MARIA DE RII RAO	BILBAO	URDAIBAI
CO. SAGRADO CORAZON DE BILBAO	BILBAO	LURRASKA
CO. ZABALBURU	BILBAO	MARISMAS DE URDAIBAI - ISLA DE TXATXARRAMENDI
IES EMILIO CAMPUZANO BHI	BILBAO	RIA GERNIKA / GALDAMES
IES IBAIZABAL BH	BILBAO	MEATZARITZA MUSEOA / ITSASADARRA/ MIRANDAOLA
IES REKALDEBERRI BHI	BILBAO	PEÑAS NEGRAS / CUEVAS POZALAGUA
CEP JOSE MARIA UCELAY LHI	BUSTURIA	URDAIBAI, URKIOLA
CEP DERIO LHI	DERIO	URDAIBAI / TRAPAGARANGO BASERRI-ESKOLA
IES TXORIERRI BHI	DERIO	PEÑAS NEGRAS / MIRAMON / EL CARPIN
CO. SAN ANTONIO-SANTA RITA	DURANGO	LAPURREKETA
IES ASTRABUDUA BHI	ERANDIO	PROYECTO DE EDUCACION AMBIENTAL
CEP SAN LORENZO LH	ERMUA	URKIOLA / AQUARIUM DONOSTI
CO. SAN PELAYO	ERMUA	URKIOLA / GORBEIA / DEPURADORA
CEP SAN ANTONIO LHI	ETXEBARRI DONEZTEBEKO FI IZATFA	LURRASKA
CEP APERRIBAI LHI	GALDAKAO	VENTA ALTA - GALINDO
CEP URRETA LHI	GALDAKAO	VALDEREJO PARKE NATURALA
CEP MONTORRE LHI	GAUTEGIZ ARTEAGA	EUROPA PARKEA (GERNIKA)
CEP ALLENDE SALAZAR LHI	GERNIKA-LUMO	KANALA / BASONDO / URDAIBAI / GARBIGUNEA
CO. STA. Mª DEL SOCORRO-LA MERCED	GERNIKA-LUMO	ARTADIA (SAN PEDRO ATXERR) / PADURA (BUSTURIA)
SAN FIDEL IKASTOLA	GERNIKA-LUMO	PEÑAS NEGRAS / OÑATIKO NATUR ESKOLA
CEP LARRAÑAZUBI LH	GETXO	CENTRO DE ENERGIAS ALTERNATIVAS Y RENOVABLES
GEROA IKASTOLA	GETXO	GORBEIAKO PARKE NATURALA
CEP ERETZA LHI	GÜEÑES	ONTZIEN GELA (PLENTZIA) / AREITZ SOROA
CO. CO.EN.EN	GÜEÑES	URDAIBAI
IES JUAN OROBIOGOITIA BHI	IURRETA	INGURUGIRO ETXEA / PEÑAS NEGRAS / GORBEIA
C.I.P. MUNGIALDE	MUNGIA	SAHATS / GAZTELUGATXE
IES ONDARROA-LEKEITIO BHI	ONDARROA	PAGOETA NATURA BIZITZEA
TXOMIN AGUIRRE IKASTOLA	ONDARROA	AREITZ-SOROA / PAGOETA / INGURUGIRO ETXEA
ZUBI ZAHAR IKASTOLA	ONDARROA	URDAIBAI BIOSFERA ERRESERBA / OÑATIKO NATUR ESKOLA

IES URIBE-KOSTA BHI	PLENTZIA	MIRAMON / CARPIN, POZALAGUA / PEÑAS NEGRAS ...
CEP ANTONIO TRUEBA (PORTUGALETE) I HI	PORTUGALETE	BURDIN BASERRI ESKOLA
CEP MAESTRO ZUBELDIA LHI	PORTUGALETE	DONOSTIAK ZIENTZIAREN KUTXAGUNEA
CEP ITSASOKO AMA LHI	SANTURTZI	AREITZ-SOROA
CEP MTRA. EMILIA ZUZA BRUN LHI	SANTURTZI	PAGOETA
CO. PATRONATO STA. EULALIA	SANTURTZI	BASONDO / BEIZAMA / BASERRI ESKOLA
CO. SAN JOSE DE CALASANZ (SANTIURTZI)	SANTURTZI	URKIOLA / GORBEIA
CO. SAN JOSE SANTURTZI-CARMELITAS	SANTURTZI	URKIOLA / GORBEIA
CO. STA. Mª - HIJAS DE LA CRUZ	SANTURTZI	URKIOLA / PAGOETA / URDAIBAI
E.P.A. SANTURTZI HHE	SANTURTZI	URDAIBAI / VALDEREJO
CEP ALBIZ LHI	SESTAO	SAHATS
CEP GORONDAGANE LHI	SONDIKA	SUKARRIETA / AREITZ SOROA
CO. FRANCISCANAS DE MONTPELLIER	VALLE DE TRAPAGA-TRAPAGARAN	LURRASKA / AREITZ-SOROA
IES ZALLA BHI	ZALLA	URDAIBAI

GIPUZKOA

IKASTETXEA CENTRO	HERRIA MUNICIPIO	PROIEKTUA PROYECTO
IES ARALAR BHI	ALEGIA	AGORREGIKO BURDINOLA ETA ERROTA
M. LARRAMENDI IKASTOLA	ANDOAIN	ZULOAGA TXIKI
ANOETAKO HERRI IKASTOLA S. LT	ANOETA	TOLOSALDE BASERRITARRA / GOXOA / ERLEAK
CEP PELLO ERROTA LHI	ASTEASU	AIZTONDO / MIRAMON / AKUARIUM / ARIMENDI MINTEGIA...
CEP AZKOITIKO IKASTOLA-XABIER MI INIRF I HI	AZKOITIA	PEÑAS NEGRAS / AQUARIUM / ZUMAIKO ITSASADARR
CO. SAN JOSE DE FLOREAGA	AZKOITIA	OINATIKO NATUR ESKOLA / AZPEITIKO INGURUGIRO-FTXFA
CEP AZPEITIKO IKAST.-KARMELO FTXFGARA II HI	AZPEITIA	IBILBIDEAK EDO BISITAK
CO. IRAURGI	AZPEITIA	PAGORRIAGA
UROLA IKASTOLA BHI	AZPEITIA	UR KUDEAKETARAKO INSTALAKUNTZAK
IES LOINAZPE BHI	BEASAIN	OÑATIKO NATUR ESKOLA
ARANZADI IKASTOLA	BERGARA	OÑATIKO NATUR ESKOLA
ALTZA HERRI IKASTETXEA S.J.C.	DONOSTIA-SAN SEBASTIAN	GAZTAGINTZA / SANTIAGOMENDI
CEP CATALINA DE ERAUSO LHI	DONOSTIA-SAN SEBASTIAN	PARQUE ECOLOGICO DE PLAIAUNDI
CEP INTXAURRONDOKO IKASTOLA LHI	DONOSTIA-SAN SEBASTIAN	PAGOETA / PLAIAUNDI
CO. LA ANUNCIATA	DONOSTIA-SAN SEBASTIAN	JAIZKIBEL / ZULOAGA-TXIKI / ASKIZU
CO. MANUEL LARRAMENDI	DONOSTIA-SAN SEBASTIAN	PLAYAUNDI / ARTEAGA-ZABALEGI
CO. SANTA TERESA	DONOSTIA-SAN SEBASTIAN	IGARA-ULIA
IES LAUAIZETA BHI	DONOSTIA-SAN SEBASTIAN	PAGOETA / ZUMAIKO RASA / ZABORTEGIA, BIRZIKLA. PLA
IES ZUBIRI-MANTEO BHI	DONOSTIA-SAN SEBASTIAN	IBAI EDER, BALIOLEGI / ELGEA PARKE EOLIKOA / GORBE
SAN IGNACIO DE LOYOLA IKASTETXEA	DONOSTIA-SAN SEBASTIAN	BASERRIA, NATUR ESKOLA BIZIA
ZUHAIZTI ESKOLA PUBLIKOA	DONOSTIA-SAN SEBASTIAN	PAGOETA / ALKIZA
CEP ELGETA LHI	ELGETA	SASTARRAIN
ELGOIBAR IKASTOLA	ELGOIBAR	OÑATIKO NATUR ESKOLA
IES ELGOIBARKO INSTITUTUA BHI	ELGOIBAR	ARRASATEKO INGURUMEN ESKOLA
CEP ITURZAETA LHI	GETARIA	INGURUGIRO ETXEA / OIZ PARKE EOLIKOA
CEP TXIRRITA LHI	HERNANI	HAINBAT IRTEERA

UZTURPE IKASTOLA	IBARRA	PAGOETA / VALDEROJO
CEP AITA IPARRAGIRRE LHI	IDIAZABAL	PAGOETA / BAZTARRIKA BASERRIA / AIKUR ERLETEGIA
CEP TXINGUDI-IRUNGO IKASTOLA LHI ,	IRUN	DONOSTIAKO AKUARIUMA
CEP TXINGUDI-IRUNGO IKASTOLA LHI ,	IRUN	OÑATIKO NATUR ESKOLA / MIRANDAOLA
CO. SAN MIGUEL ARCANGEL DE MUTRIKU	MUTRIKU	SASTARRAIN
CEP ELIZALDE LHI	OIARTZUN	PLAIANDI, URNIETA BERZIKLAPEN PLANTA, PAGOETA
HAURTZARO IKASTOLA	OIARTZUN	BIANDITZ - ARITXULEGI
IES ELIZALDE BHI	OIARTZUN	PAGOETA / DEBA ALDEA / TXINGUDI
MIKEL AOZARAZA IKASTETXEA	OÑATI	PEÑAS NEGRAS ETA MEATZALDEA
CEP JUAN ZARAGUETA LHI	ORIO	ORIO EZAGUTZEN
ORIOKO IKASTOLA	ORIO	ORIO EZAGUTZEN
IES SORALUZE BHI	SORALUZE/PLACENCIA DE LAS ARMAS	PAGOETA / GAZTELUGATXE
CEP FELIX SAMANIEGO LHI	TOLOSA	ZULOAGA TXIKI
LASKORAIN IKASTOLA	TOLOSA	OÑATIKO NATUR ESKOLA / URDAIBAI / BEIZAMA N.E.
EGAPE IKASTOLA BHI	URNIETA	OÑATIKO NATUR ESKOLA - KARSTOLOGIA
PRESENTACION DE MARIA IKASTETXEA (IURNIFTA)	URNIETA	ZULOAGA TXIKI
CEP GAINZURI LHI	URRETXU	ERROTAREN FUNTZIONAMENDUA ET BURDINOLA
CEP DOCTOR FLEMING LHI	VILLABONA	ZULOAGA-TXIKI
SALBATORE MITXELENA IKASTOLA	ZARAUTZ	IÑURRITZAKO BIOTOPOA / ZUMAIKO RASA
CEP AITXURI LH	ZEGAMA	MENDITIK ITSASALDERA
C.I.P. UROLA GARAIA	ZUMARRAGA	PEÑAS NEGRAS