

A dark grey silhouette of the Basque Country region is centered on a black background. The text is overlaid on this map.

Euskal Hiria

8 años de las DOT

Desde la Planificación Territorial
hacia una Estrategia Territorial

Natxo Izeta

A dark grey map of the Basque Country is centered on the page. The map shows the geographical outline of the region, including the Bay of Biscay to the north and the Atlantic Ocean to the west. The text is overlaid on the map.

DOT:
BALANCE DE UNA DÉCADA

EUSKAL HIRIA:
AVANZANDO HACIA UNA
ESTRATEGIA TERRITORIAL

A dark grey map of the Basque Country is centered on a black background. The map shows the geographical outline of the region, including the Bay of Biscay to the north and the Cantabrian Mountains to the east. The text is overlaid on the map.

**DOT:
BALANCE DE UNA DÉCADA**

**EUSKAL HIRIA:
AVANZANDO HACIA UNA
ESTRATEGIA TERRITORIAL**

LEY 4/90

DE ORDENACIÓN TERRITORIAL DEL PAÍS VASCO

DOT

DIRECTRICES DE ORDENACIÓN TERRITORIAL

PTP

PLANES TERRITORIALES PARCIALES

PTS

PLANES TERRITORIALES SECTORIALES

PLANEAMIENTO MUNICIPAL

LEY 4/90

DE ORDENACIÓN TERRITORIAL DEL PAÍS VASCO

DOT

DIRECTRICES DE ORDENACIÓN TERRITORIAL

PTP

PLANES TERRITORIALES PARCIALES

PTS

PLANES TERRITORIALES SECTORIALES

PLANEAMIENTO MUNICIPAL

LAA

*euskal autonomia
erkidegoko
lurraldearen
antolamendurako
artezpideak*



Comunidad Europea

Consejo Europeo
de Urbanistas



**Premio Europeo
de Urbanismo, 1995
“Highly Commended”
Regional Planning**

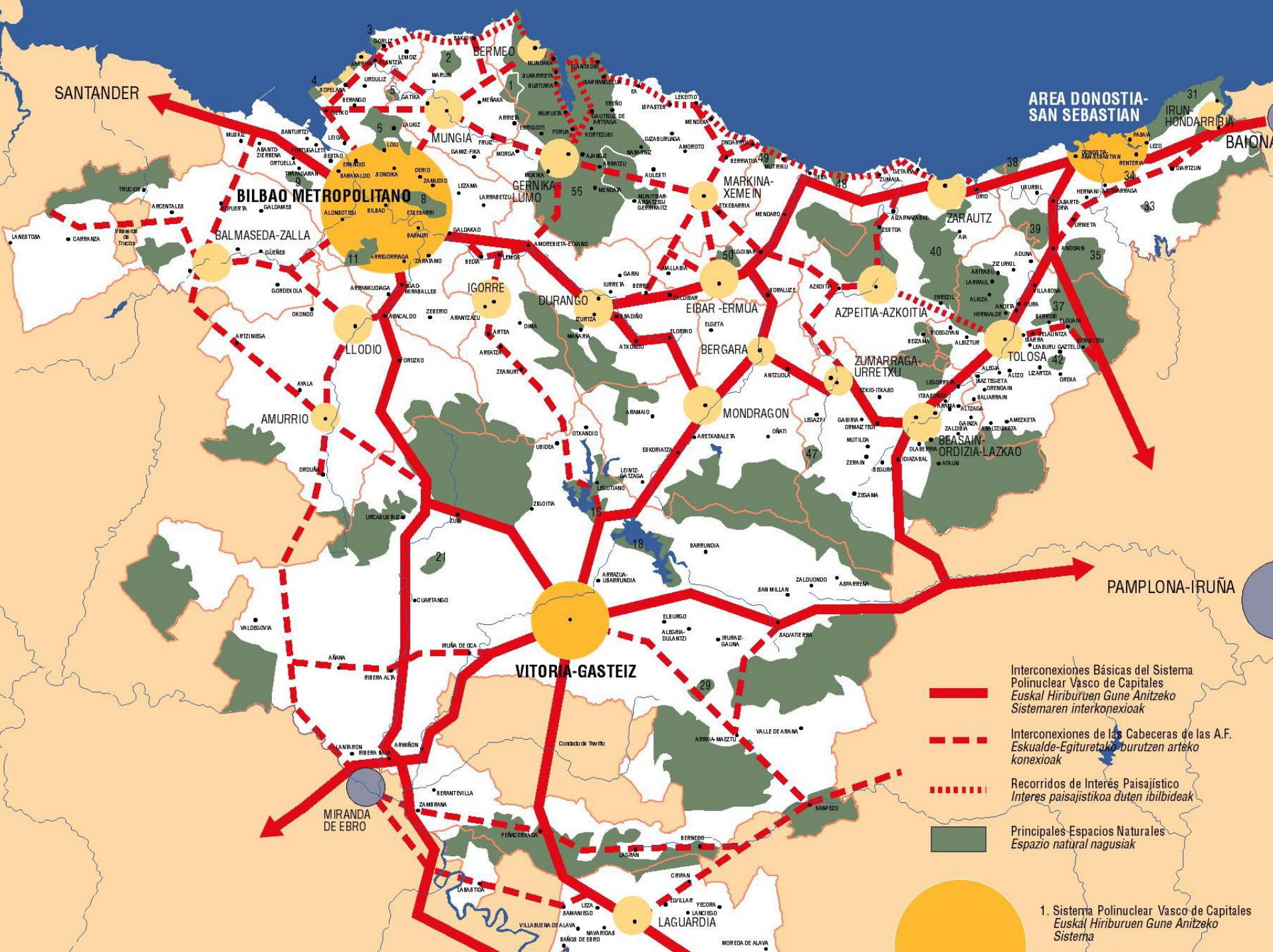

Interconexiones Básicas del Sistema Polinuclear Vasco de Capitales
Euskal Hiriburuen Gune Anitzeko Sistemaren interkonezioak



Interconexiones de las Cabeceras de las A.F.
Eskualde-Egiturretako burutzen arteko konexioak



Recorridos de Interés Paisajístico
Interes paisajistikoa duten ibilbideak



Principales Espacios Naturales
Espazio natural nagusiak



1. Sistema Polinuclear Vasco de Capitales
Euskal Hiriburuen Gune Anitzeko Sistema

Euskal Hiria

La Estrategia Territorial de una Ciudad-Región



UNA RÓTULA EN LA NUEVA EUROPA

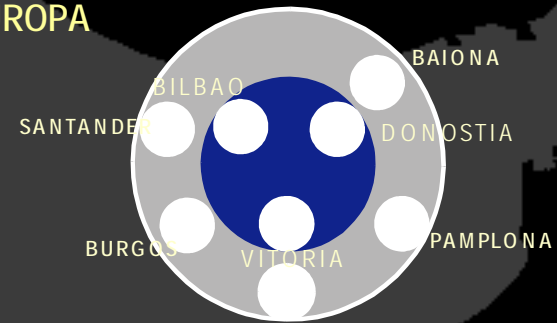

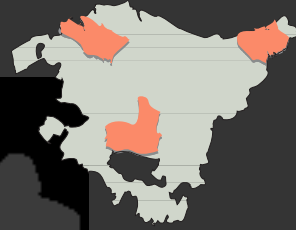

EL SISTEMA POLICENTRICO DE CAPITALES



EL SISTEMA POLICENTRICO DE CAPITALES



El Modelo Territorial del País Vasco



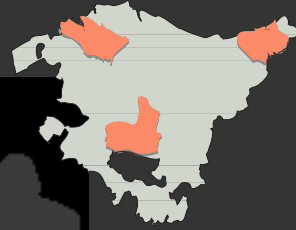

EL SISTEMA POLICENTRICO DE CAPITALES

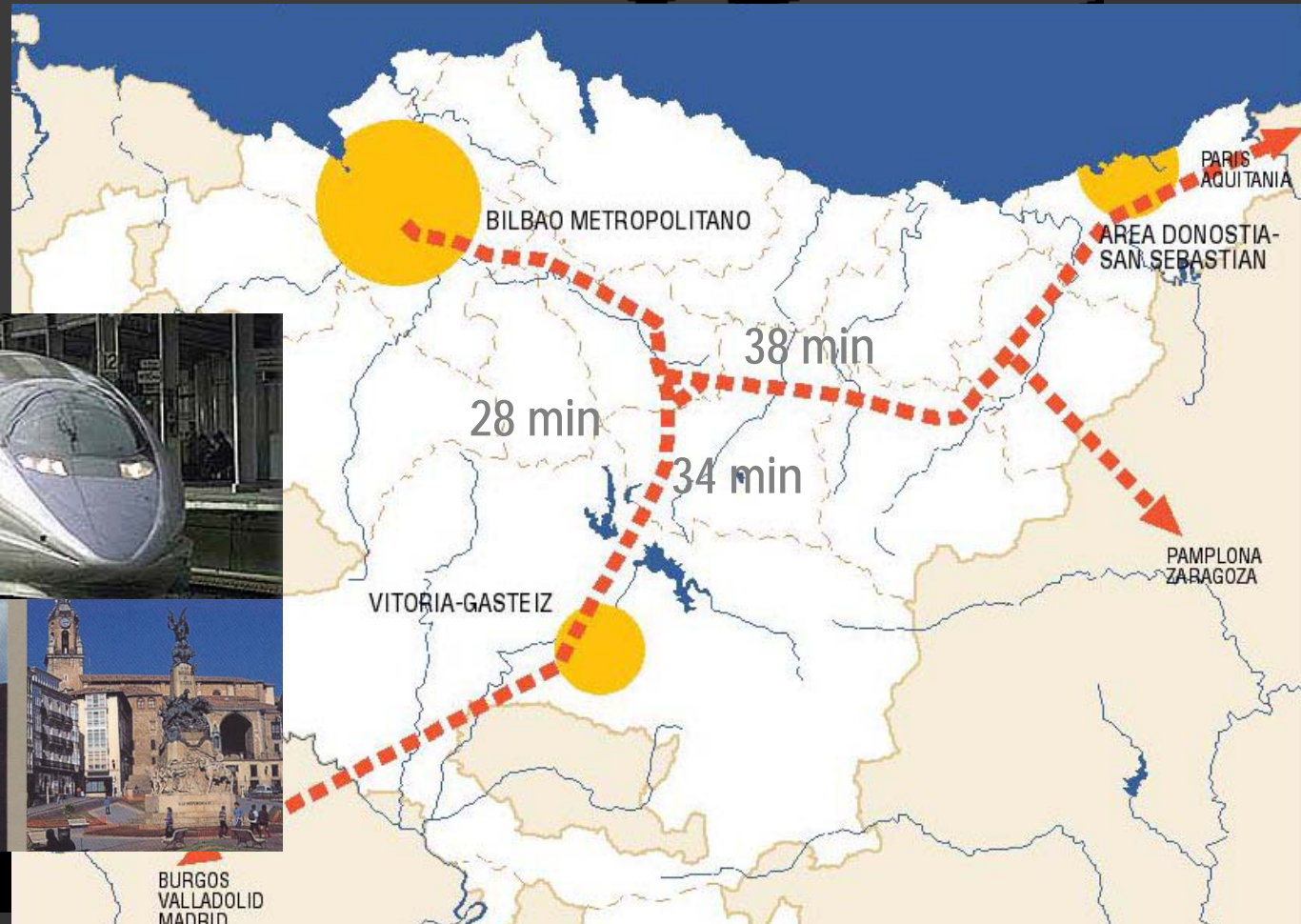

BURGOS
VALLADOLID
MADRID

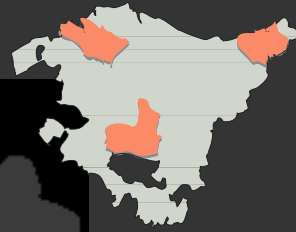

LA RED DE CIUDADES MEDIAS

YECTOCITIES



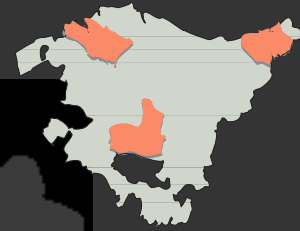

LA RED DE CIUDADES MEDIAS

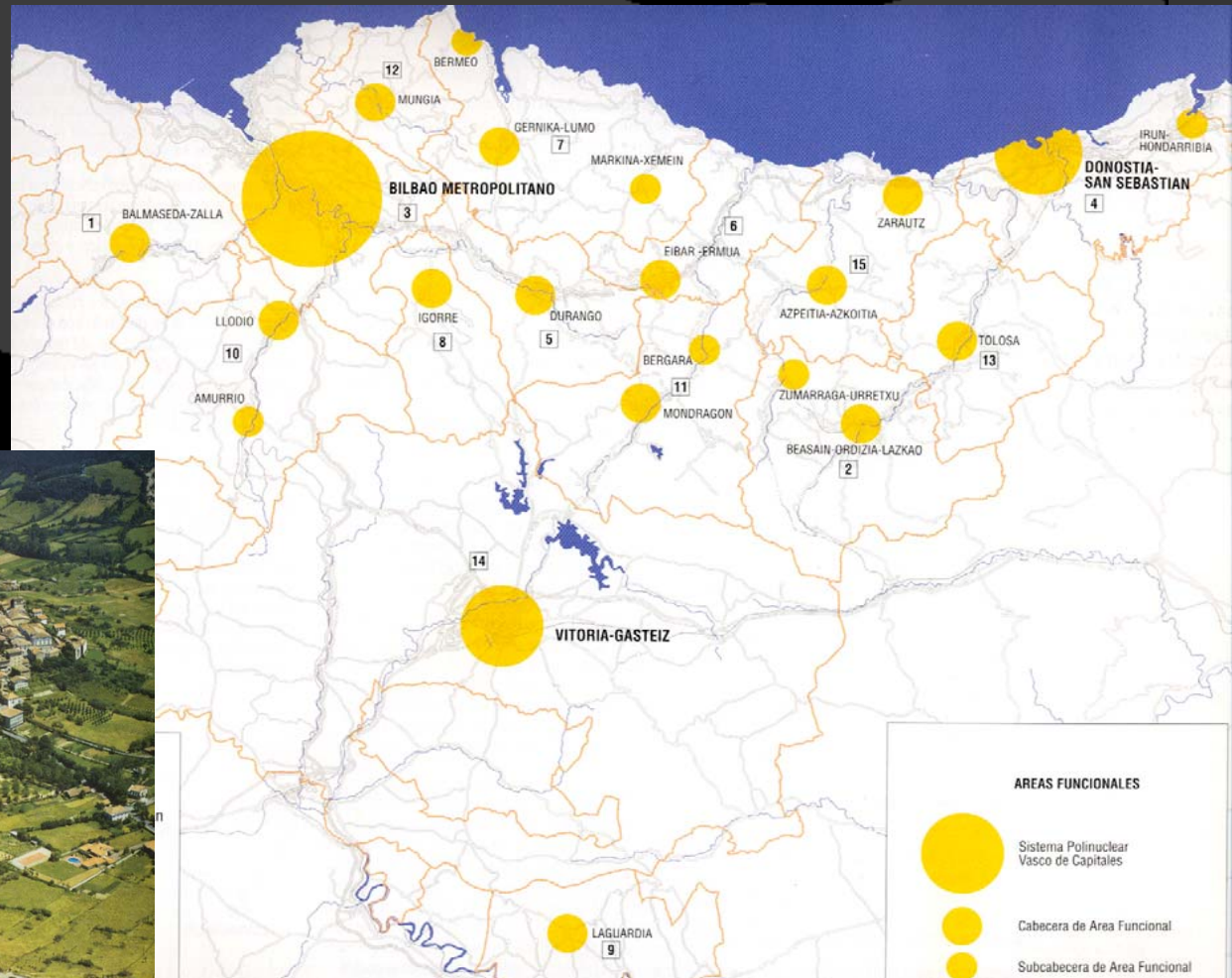

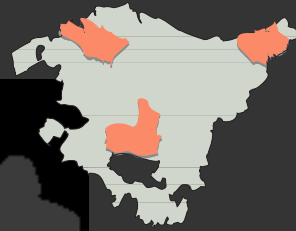

NÚCLEOS RURALES Y CENTROS HISTÓRICOS

Una singular red de Núcleos Rurales y 69 Centros Históricos



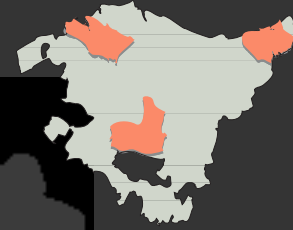

NÚCLEOS RURALES Y CENTROS HISTÓRICOS

Cascos Históricos en el País Vasco









ESPACIOS NATURALES Y MALLA VERDE DEL TERRITORIO

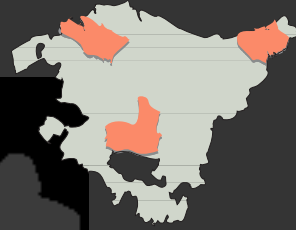



ESPACIOS NATURALES Y MALLA VERDE DEL TERRITORIO





ESPACIOS NATURALES Y MALLA VERDE DEL TERRITORIO

Propuesta de Espacios Naturales Protegidos

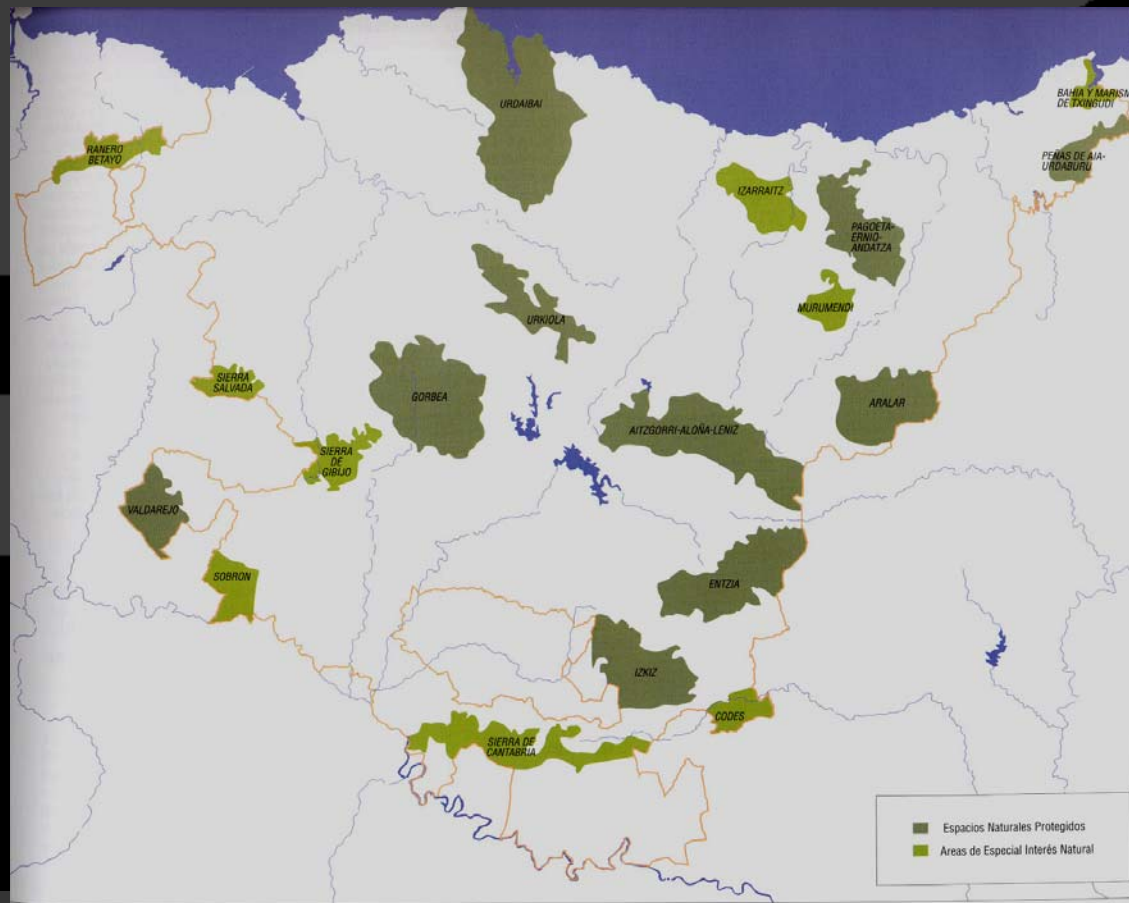

LEY 4/90

DE ORDENACIÓN TERRITORIAL DEL PAÍS VASCO

DOT

DIRECTRICES DE ORDENACIÓN TERRITORIAL

PTP

PLANES TERRITORIALES PARCIALES

PTS

PLANES TERRITORIALES SECTORIALES

PLANEAMIENTO MUNICIPAL



MUNGIA

GERNIKA-MARKINA

DONOSTIA-SAN SEBASTIAN

BILBAO METROPOLITANO

BALMASEDA-ZALLA

EIBAR

ZARAUTZ-AZPEITIA

DURANGO

TOLOSA

IGORRE

LLODIO

MONDRAGON-BERGARA

BEASAIN-ZUMARRAGA

ALAVA CENTRAL

LAGUARDIA

AREA FUNCIONAL	INICIATIVA	REMISION AVANCE	APROBACION INICIAL	APR. PROVIS.	APR. DEF.
ALAVA CENTRAL (OT-003/99-PTP)	GV-Dpto. OTMA y DFA.	30.03.1999	Orden del Consejero de OTMA de 04/02/2003	Orden de 1 marzo 2004	28/12/2004 Decreto 277/2004
		Orden de 10/0720/01 aprob Criterios suelos residenciales	Ampliac plazo inf púb Orden de 08/04/2003		
LAGUARDIA (RIOJA ALAVESA) (OT-007/99-PTP)	GV-Dpto de OTMA y DFA	Nov-1999	Orden del Consejero de OTMA de 04/02/2003	Orden de 1 marzo 2004	28/12/2004 Decreto 271/2004
		Orden de 18/12/2001 aprob Criterios	Ampliac plazo inf púb Orden de 08/04/2003		
LLODIO (OT-007/98-PTP)	GV-Dpto de OTMA y DFA	Jun-2000	Orden del Consejero de OTMA de 04/02/2003	Orden de 1 marzo 2004	25/01/2005 Decreto 19/2005
		Orden de 26/02/2002 aprob Criterios	Ampliac plazo inf púb Orden de 08/04/2003		
BALMASEDA-ZALLA (ENCARTACIONES) (OT-009/00-PTP)	DFB	Redactado Avance			
BILBAO METROPOLITANO (OT-021/02-PTP)	DFB	Redactado Avance	Acuerdo de CG de la DFB de 22/07/2003 Amplación plazo Acuerdo Foral de 04/11/03	Orden Foral de 19/04/05	
DURANGO (OT-015/01-PTP) (OT-022/02-PTP)	DFB	Redactado Avance			
GERNIKA-MARKINA (OT-016/01-PTP) (OT-023/02-PTP)	DFB	Redactado Avance			
IGORRE (OT-020/02-PTP)	DFB	Redactado Avance			
MUNGIA	DFB	Redactado Avance			
BEASAIN-ZUMARRAGA (GOIERRI) (OT-002/97-PTP)	GV-Dpto de OTMA y DFG	1997	Acuerdo de CD de la DFG de 14.01.03		
		20/03/03 DFG+GV Aprob Criterios	Ampliac plazo inf púb CD DFG 25/032003		
DONOSTIA-SAN SEBASTIAN (DONOSTIALDEA-BAJO BIDASOA) (OT-006/97-PTP) (OT-005/03-PTP)	GV-Dpto de OTMA y DFG	20/03/2003-(BOG 26/03/03 y BOPV 11/04/03)			
EIBAR (BAJO DEBA) (OT-001/97-PTP)	GV-Dpto de OTMA y DFG	26/03/1997	Orden del Consejero de OTMA 14/01/2003	27/7/2004	12/04/2005 Decreto 86/2005
		Orden de 10/07/2001 aprob Criterios	Ampliac plazo inf púb Orden de 25/032003		
MONDRAGON-BERGARA (ALTO DEBA) (OT-005/97-PTP)	GV-Dpto de OTMA y DFG	26/03/1997	Orden del Consejero de OTMA de 14/01/2003	27/7/2004	12/04/2005 Decreto 87/2005. Corrección errores BOPV 133. 13.07.05
		Orden de 20/03/2001 aprob Criterios	Ampliac plazo inf púb Orden de 25/032003		
TOLOSA (TOLOSALDEA)	GV-Dpto de OTMA y DFG				
ZARAUTZ-AZPEITIA (UROLA COSTA) (OT-004/97-PTP)	GV-Dpto de OTMA y DFG	1997	Acuerdo de CD DFG 14/01/2003	01/02/2005 CD de DFG	
		20/03/03 DFG+GV Aprob Criterios	Ampliac plazo inf púb CD DFG 25/032003		

LEY 4/90

DE ORDENACIÓN TERRITORIAL DEL PAÍS VASCO

DOT

DIRECTRICES DE ORDENACIÓN TERRITORIAL

PTP

PLANES TERRITORIALES PARCIALES

PTS

PLANES TERRITORIALES SECTORIALES

PLANEAMIENTO MUNICIPAL

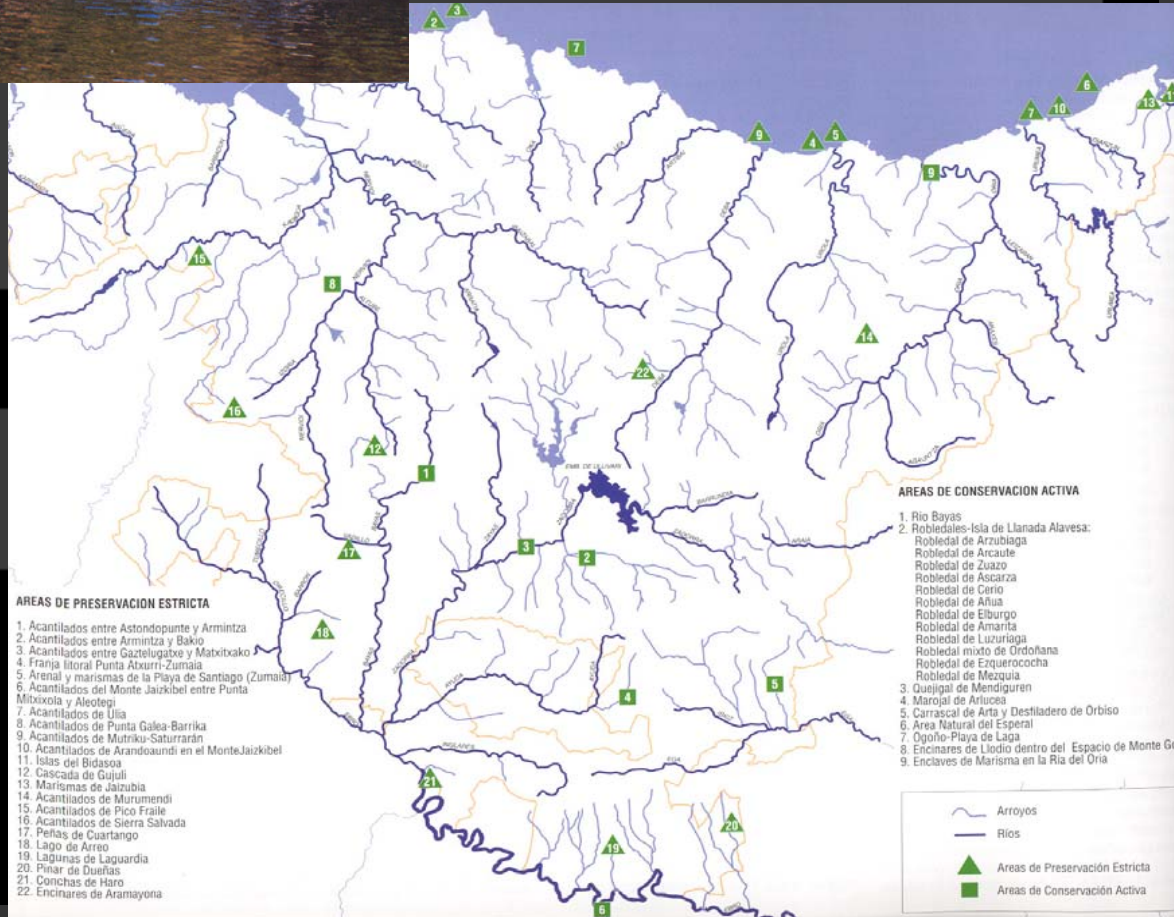

Euskal Hiria

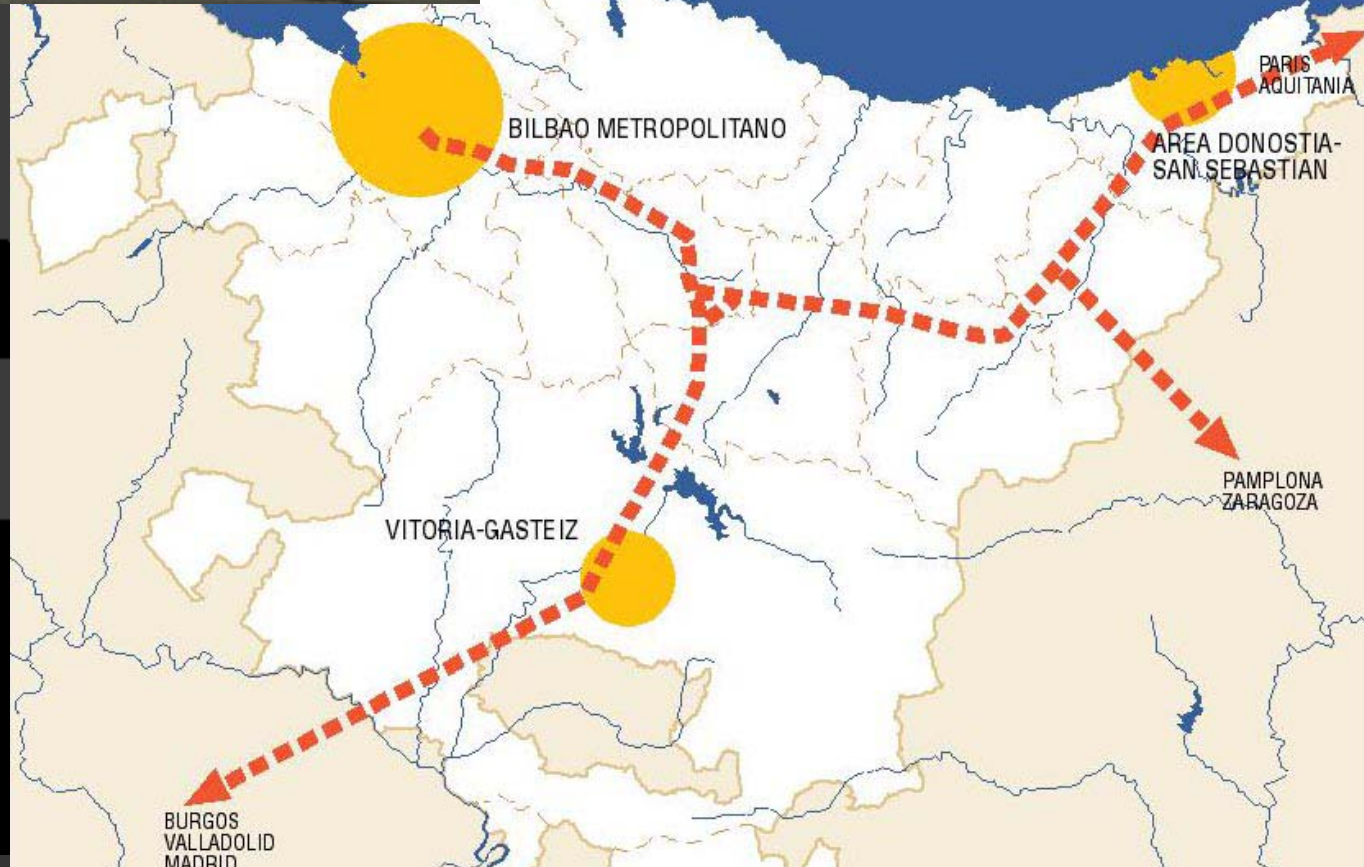

		AVANCE	DOCUMENTO DEFINITIVO		
DENOMINACION DEL PTS	INICIATIVA	REMISION AVANCE	APR. INICIAL	AP. PROV.	APROB.DEF.
PTS Ordenación Márgenes Ríos y Arroyos CAPV. (Vertiente Cantábrica) (APROBADO)	Dpto. O. Territorio	20/07/94	Orden 23/04/98	Orden 20/07/98	Decreto 415/98 de 22 de diciembre
PTS Ordenación Márgenes Ríos y Arroyos CAPV. (Verti. Mediterránea) (APROBADO)	Dpto. O. Territorio	30/03/98	Orden 05/03/99	Orden 24/06/99	Decreto 455/99 de 28 de diciembre
PTS de la Red ferroviaria en la CAPV. (APROBADO)	Dpto. de Transp. y Obras Públicas	19/03/97	Orden de 17/03/98	Orden de 17/11/00	Decreto 41/01 27/02/0. CORR. ERRORES BOPV 17/01/2002
PTS de Energía Eólica (APROBADO)	Dpto. Industria, Comercio y Turismo	Se remite a este Dpto. OT con fecha entrada 26/04/00	Orden 11/07/01	Orden de 16/11/01	Decreto 104/02, de 14 de mayo,
PTS de Zonas Húmedas de la CAPV (APROBADO)	Dirección de Biodiversidad	30/03/98		Orden 19/05/03	Decreto 160/04, de 27 de julio
			Orden 23.04.01. Ampliac plazo Orden 27/07/01		
PTS de Creación Pública de Suelo para Actividades Económicas y de Equipamientos Comerciales (APROBADO)	Dptos. O. Territorio y de Industria, Comercio y Turismo	12/07/01. Plazo abierto 31/10/01 Orden 16/05/02 de aprob Criterios y Orden 14/06/02 corrección errores.	Orden de 21 de julio de 2003 de ambos Consejeros	Orden 22 diciembre 2003	21/12/04 Decreto 262/04
PTS Promoción Pública de Vivienda (EN TRAMITACION)	Dpto. Ordenación Territorio	29/06/2000. Remitido avance el 15.10.2003 (plazo hasta 30.12.2003)			
PTS de Puertos de Euskadi (EN TRAMITACION)	Dpto. Transportes y Obras Públicas	EN FASE DE REDACCIÓN DEL AVANCE			
PTS Agroforestal (EN TRAMITACION)	Dpto. de Agricultura y Pesca	18/09/2001	Orden 10/01/2005		
PTS Protección y Ordenación Litoral CAPV (EN TRAMITACION)	Dirección O.Territorio	10/09/99	Orden 28/02/2005 Ampl- plazo O- 22/06/05		
PTS de Patrimonio Cultural (EN TRAMITACION)	Departamento de Cultura	Informa favorablemente el avance la COTPV sesión 3/2001 de 13 de junio			
PTS de la Red Intermodal y Logística del Transporte (EN TRAMITACIÓN)	Dpto. de Transportes y Obras Públicas	24/07/2003. Plazo abierto hasta el 7 nov-2003. Ampliado hasta 09.01.2004 (BOPV 21.11.2003)			
Modificación del PTS de la Red ferroviaria en el Bilbao Metropolitano y otros municipios (APROBADO)	Dpto. de Transp. y Obras Públicas	No ha tenido Avance	Orden de 29/07/03	19/07/04	Decreto 34/2005, de 22 de febrero
Modificación del PTS de la Red ferroviaria en el TH DE ALAVA (EN TRAMITACION)	Dpto. de Transp. y Obras Públicas	No ha tenido Avance	Orden de 25/01/05		
Modificación del PTS de la Red ferroviaria en EL TH DE GIPUZKOA (EN TRAMITACIÓN)	Dpto. de Transp. y Obras Públicas	No ha tenido Avance	Orden de 25/01/05		

		AVANCE	DOCUMENTO DEFINITIVO		
DENOMINACION DEL PTS	INICIATIVA	REMISION AVANCE	APR. INICIAL	AP. PROV.	APROB.DEF.
PTS PROMOVIDOS POR LAS DIPUTACIONES FORALES					
Plan Integral de Carreteras de Alava <i>(APROBADO)</i>	DFA				Norma Foral 30/98 de 23 de noviembre
Plan de Carreteras de Bizkaia <i>(APROBADO)</i>	DFB				Norma Foral 8/99 de 15 de abril
Plan de Carreteras de Gipuzkoa <i>(EN TRAMITACION)</i>	DFG		Aprobado inicialmente		Norma Foral 17/1994, de 25 de noviembre de carreteras y caminos de Gipuzkoa

LEY 4/90

DE ORDENACIÓN TERRITORIAL DEL PAÍS VASCO

DOT

DIRECTRICES DE ORDENACIÓN TERRITORIAL

PTP

PLANES TERRITORIALES PARCIALES

PTS

PLANES TERRITORIALES SECTORIALES

PLANEAMIENTO MUNICIPAL

A dark grey map of the Basque Country is centered on the page. The map shows the geographical outline of the region, including the Bay of Biscay to the north and the Atlantic Ocean to the west. The text is overlaid on the map.

DOT:
BALANCE DE UNA DÉCADA

EUSKAL HIRIA:
AVANZANDO HACIA UNA
ESTRATEGIA TERRITORIAL

A dark grey map of the Basque Country is centered on a black background. The map shows the geographical outline of the region, including the Bay of Biscay to the north and the Cantabrian Mountains to the east. The text is overlaid on the map.

DOT:
BALANCE DE UNA DÉCADA

**EUSKAL HIRIA:
AVANZANDO HACIA UNA
ESTRATEGIA TERRITORIAL**





aguruma - bertir erakina/
aquario - edificio publico

paseo de ria

incubadora
deportes / eventos

saski balo zelaiak
estadio de basketas

OH

ria promenade
jardines antiguos

olabeaga

san Inazio

parque de santiko

diruzkoentzako zubia/puente peatonal

batzarua

antiteatro/
teatro

marina

hotel

jardines privados

paseo de ria

erakin ikonikoa/
edificio iconico

conexión a botica vieja

- esquema de espacios públicos y red peatonal
- ilabidea pasea
 - eraketa buruetan ez da daukaten espazioak / espacios con relación remota al agua
 - parkeak, lorategiak eta plaza / parques, jardines y plazas
 - diruzkoentzako zubiakiko loturak / conexiones peatonales transversales
 - diruzkoentzako lizeoakiko loturak / conexiones peatonales longitudinales

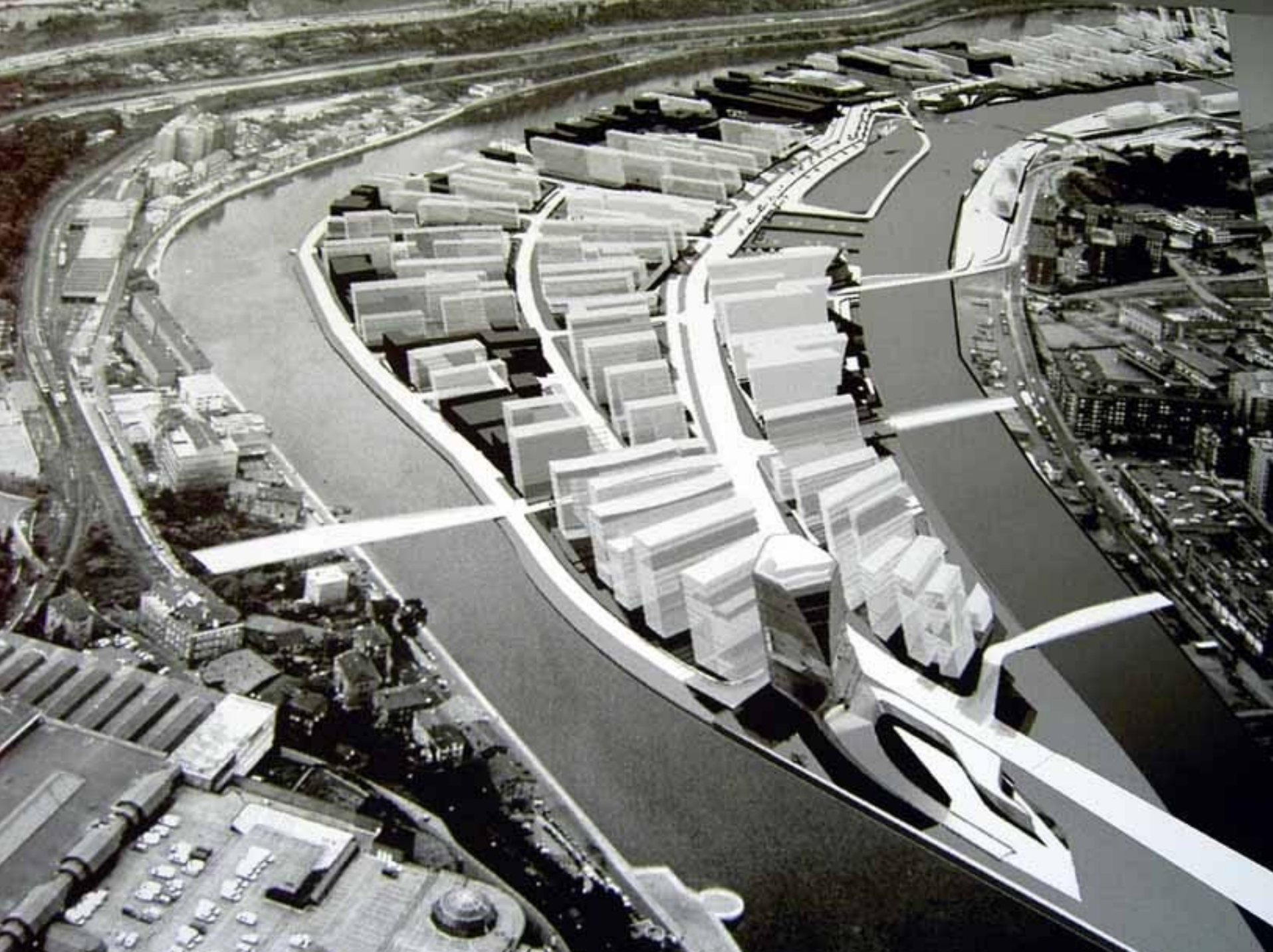

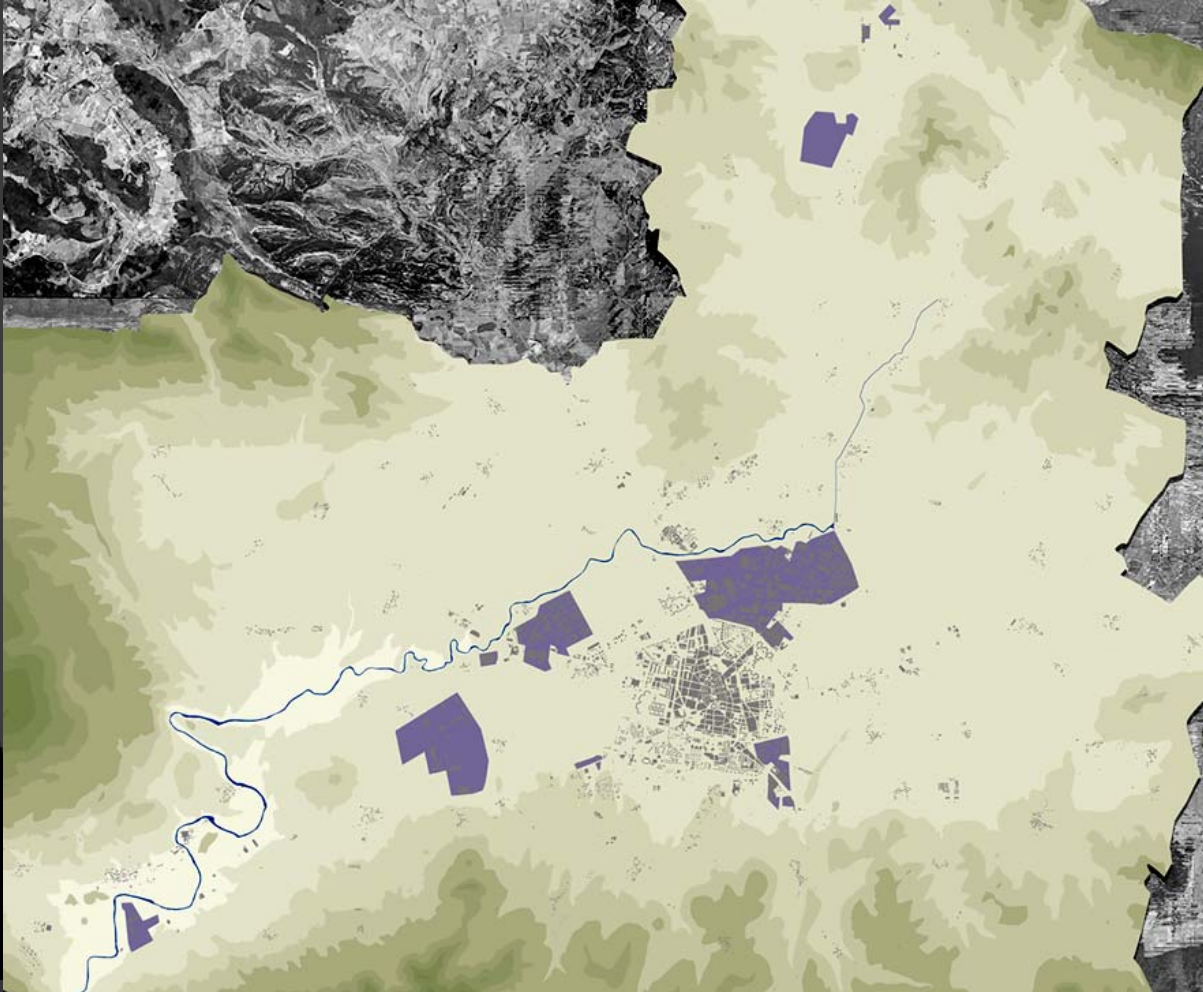

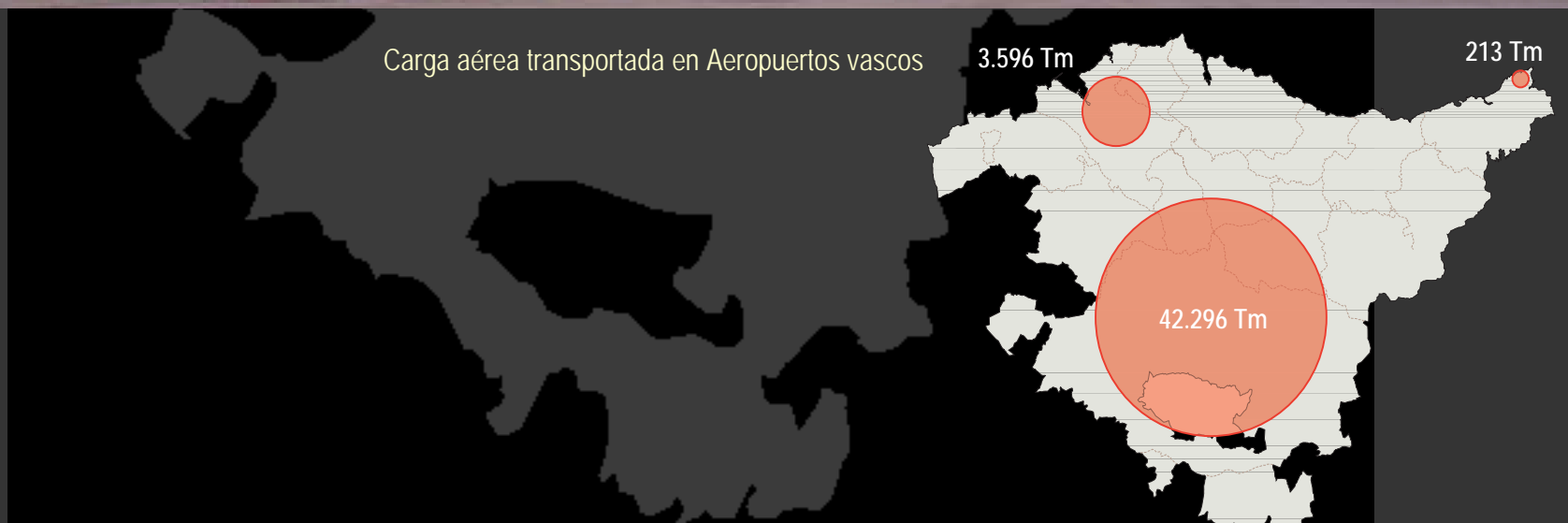



NIVELES DE RENTA

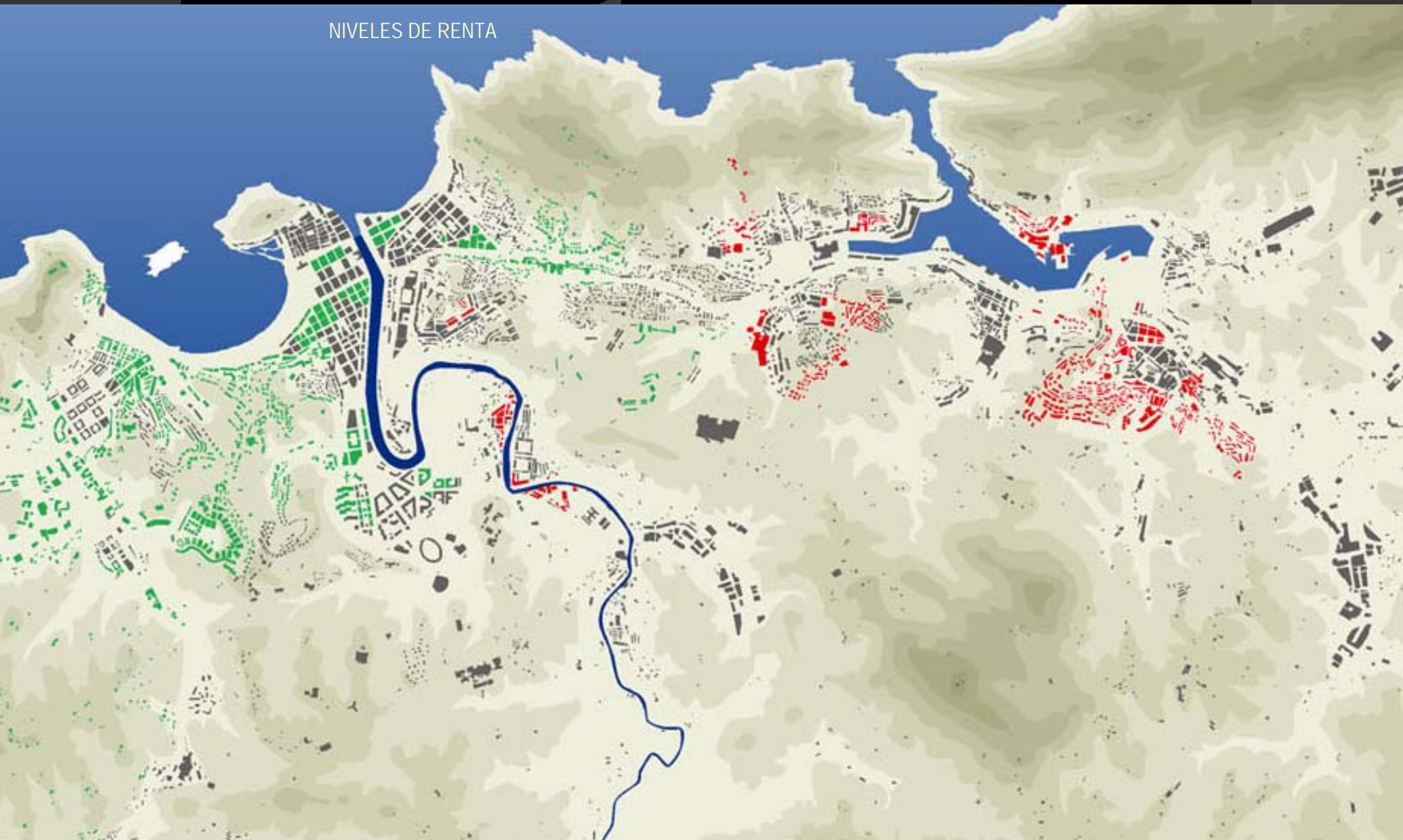









Euskal Hiria

VALLE DEL URUMEA

DESARROLLO COMUNICACIONES

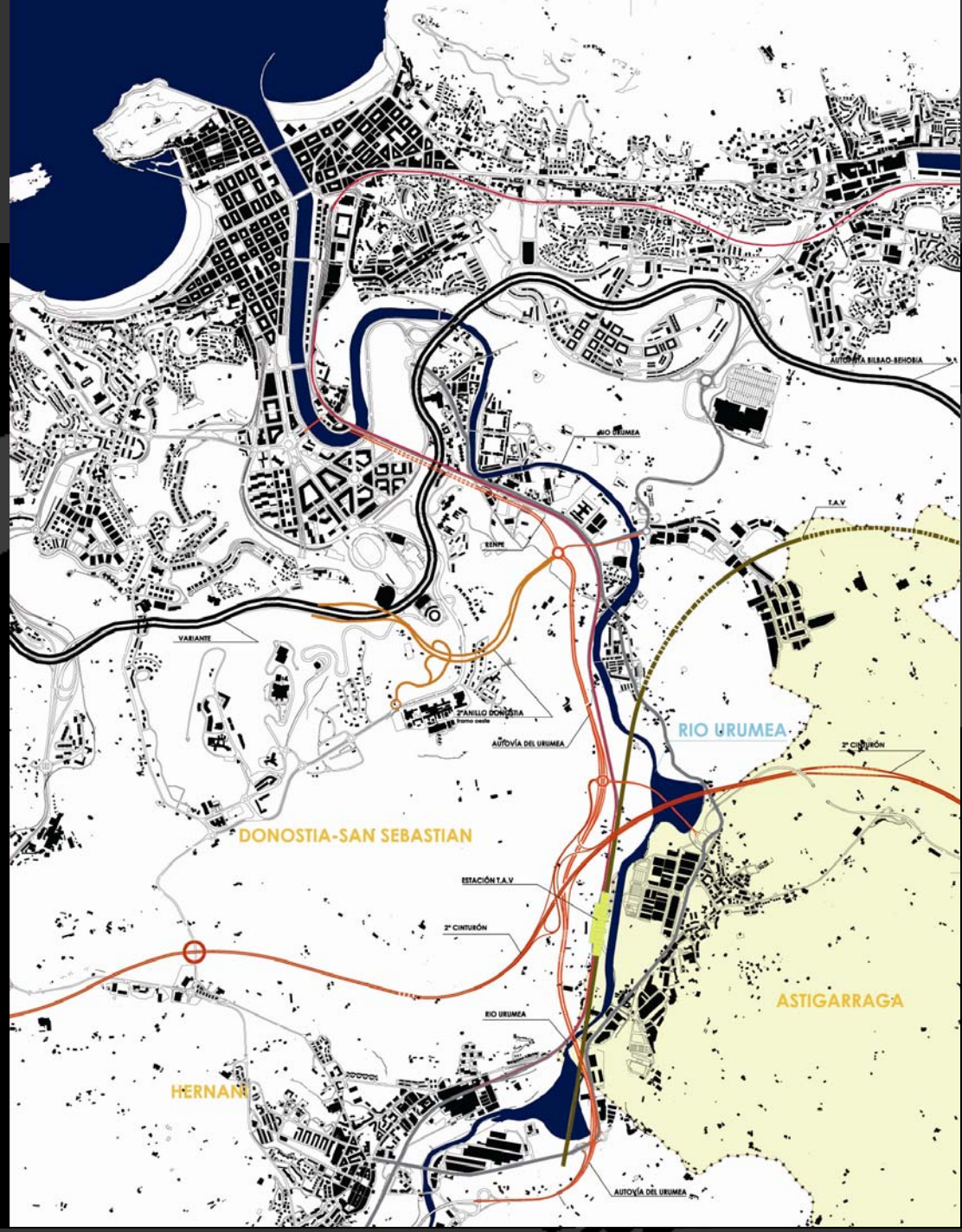

Euskal Hiria

VALLE DEL URUMEA

ACTUACIÓN PROPOSITIVA

