

**HIRIGINTZA PLANGINTZAN DITUEN ERAGINEN ANALISIA**  
**ENERGIA EOLIKOAREN LURRALDE PLAN SEKTORIALA**  
**ANALISIS DE LAS AFECIONES AL PLANEAMIENTO URBANISTICO**  
**PLAN TERRITORIAL SECTORIAL DE LA ENERGIA EOLICA**

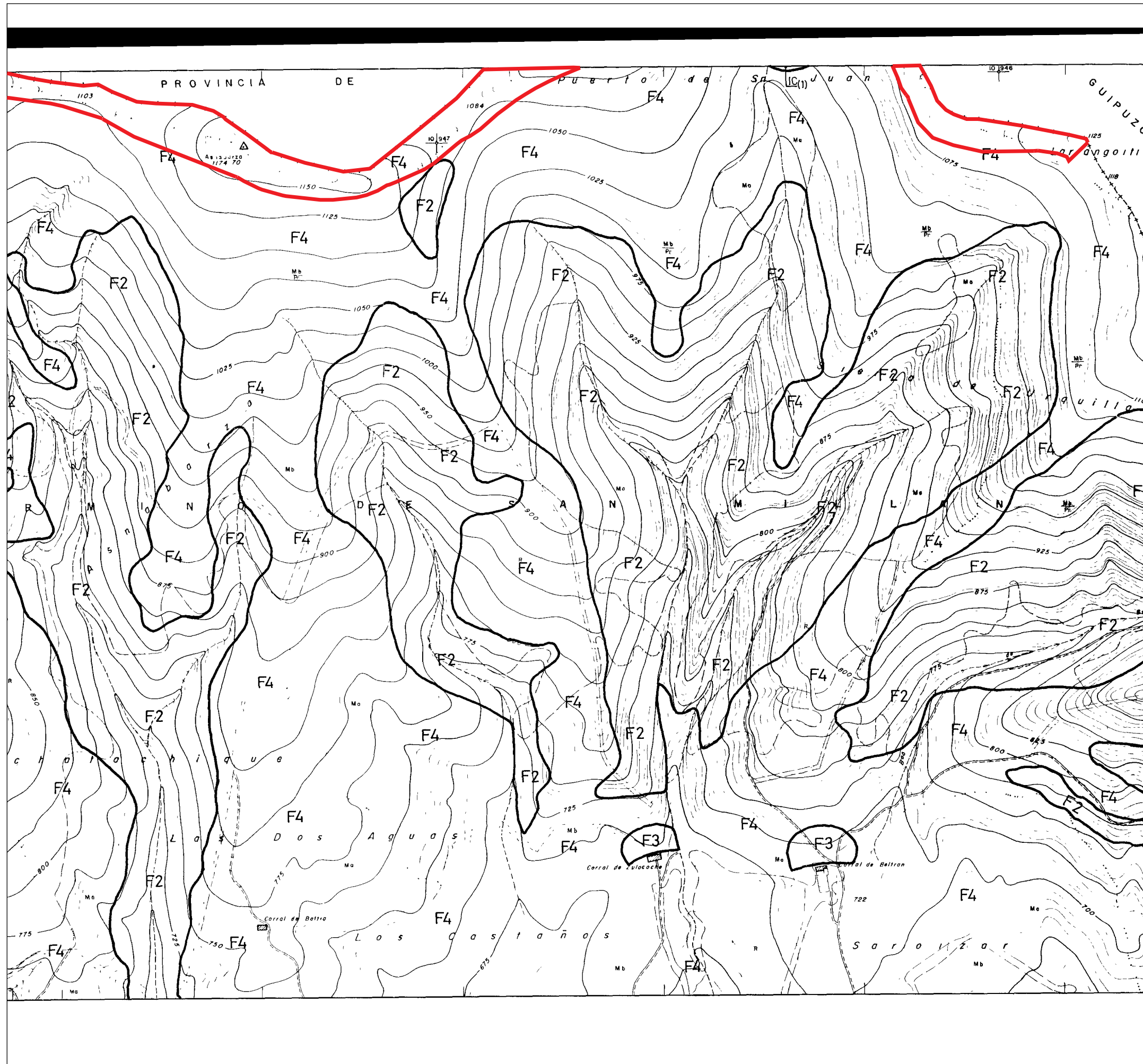

— Kokalekua/Emplazamiento

- A1 : ZONA AGRICOLA
- A2 : ZONA AGRICOLA DE USO LIMITADO
- F1 : ZONA FORESTAL Y A RESTAURAR
- F2 : ZONA FORESTAL DE PROTECCION ABSOLUTA
- F3 : ZONA DE EXCEPCIONAL VALOR CIENTIFICO Y/O NATURAL
- F4 : ZONA DE EXCEPCIONAL VALOR CIENTIFICO Y/O NATURAL CON USO TRADICIONAL
- R : ZONA DE PROTECCION DE LOS CURSOS DE AGUA
- AC : ZONA DE PROTECCION DE ACUIFEROS
- SP : ZONA SILVOPASTORAL
- CV : ZONA DE PROTECCION DE LAS COMUNICACIONES VIARIAS
- IC : ZONA DE PROTECCION DE BIENES INMUEBLES DE INTERES CULTURAL
- I1 : SUELO URBANO DE USO INDUSTRIAL
- I2 : SUELO URBANIZABLE DE USO INDUSTRIAL

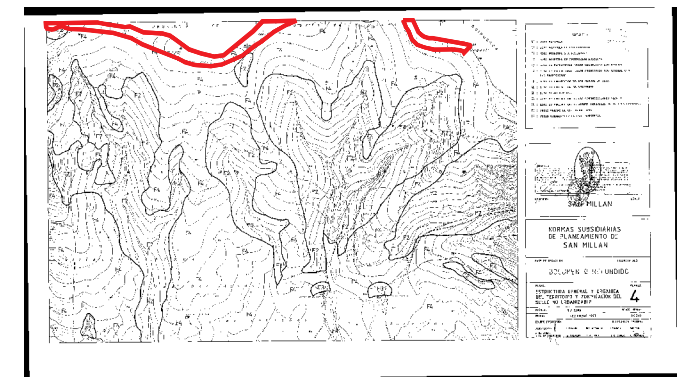

Jatorrizko izenburua/Titulo original:  
 ESTRUCTURA GENERAL Y ORGANICA DEL TERRITORIO  
 Y ZONIFICACION DEL SUELO NO URBANIZABLE  
 Jatorrizko eskala/Escala original: 1/5000  
 Planoaren zk./Nº Plano: 4

Udalerría/Municipio: San Millán  
 Lurralde Historikoa/Territorio Histórico: Araba  
 Eskualde Egitura: Araba erdialdea | Area funcional: Alava Central  
 Agiria: B 1 Motako arau subsidiarioa | Documento: Norma subsidiaria tipo B-1  
 Data/Fecha: 93-06-15  
 Kokalekua/Emplazamiento: Elgea-Urkilla

Eskala/Escala: 1/10.000